AGEPRIM
18, boulevard des Moulins
98000 Monaco
Phone : +377 97 97 14 14
Fax : +377 93 25 83 98
info@ageprim.com
www.ageprim.com

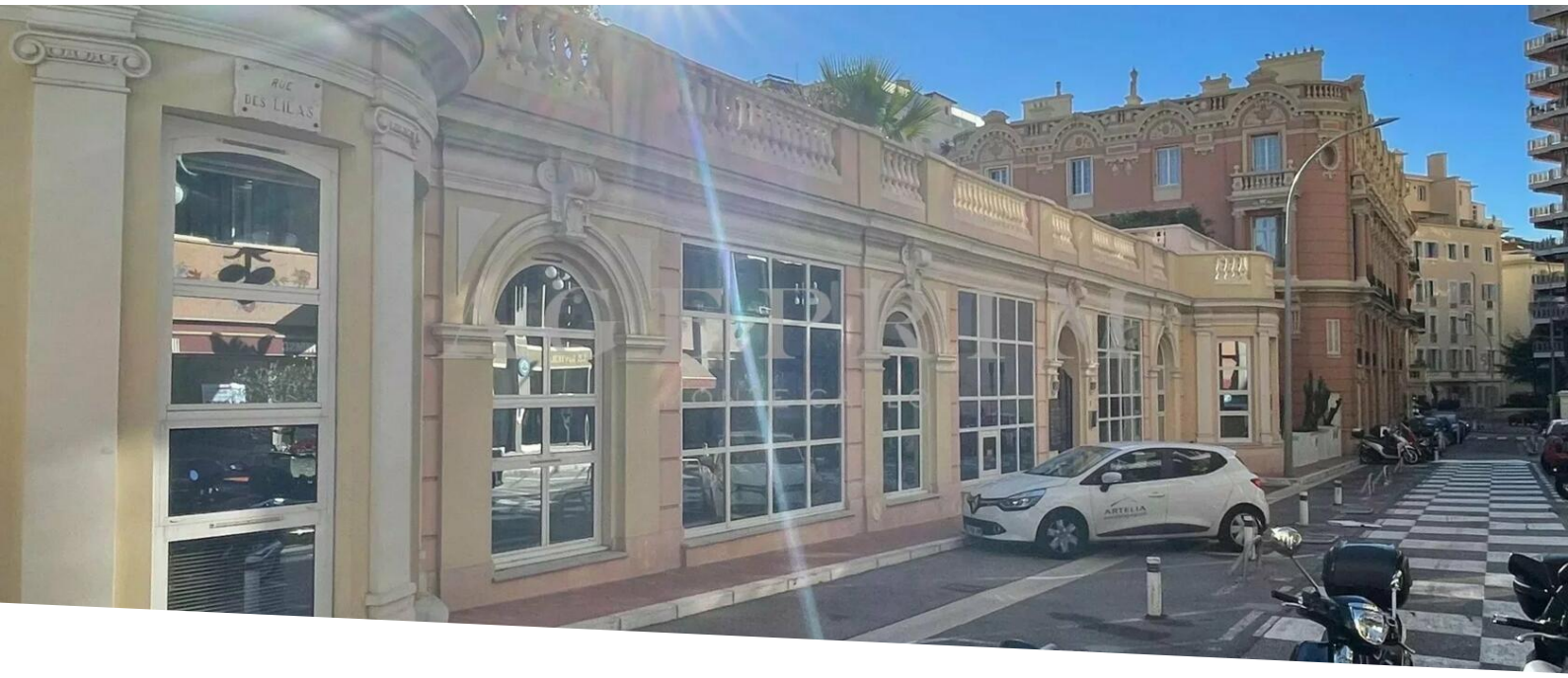


# OFFICE FOR RENT

## Sole agent

Professional rental

8 700 € / month
+ Service charges : 870 €

| | |
|---|---|
| *Product type*<br>**Office** | *Num rooms*<br>**-** |
| *District*<br>**Monte-Carlo** | *City*<br>**Monaco** |
| *Country*<br>**Monaco** | *Living area*<br>**130,75 m²** |
| *Service charges*<br>**870 €** | *Condition*<br>**New** |
| *Ref.*<br>**AGL-1821** | |

Close to the Casino

In an office building, situated close to the Casino, nice open space office of 130.75sqm.

Parking and Cellar in extra.



Ce document ne fait partie d'aucune offre ou contrat. Toutes mesures, surfaces et distances sont approximatives. Le descriptif et les plans ne sont donnés qu'à titre indicatif et leur exactitude n'est pas garantie. Les photographies ne montrent que certaines parties de la propriété. L'offre est valable sauf en cas de vente, retrait de vente, changement de prix ou d'autres conditions, sans préalable.

AGEPRIM
Phone : +377 97 97 14 14
Fax : +377 93 25 83 98
info@ageprim.com
www.ageprim.com

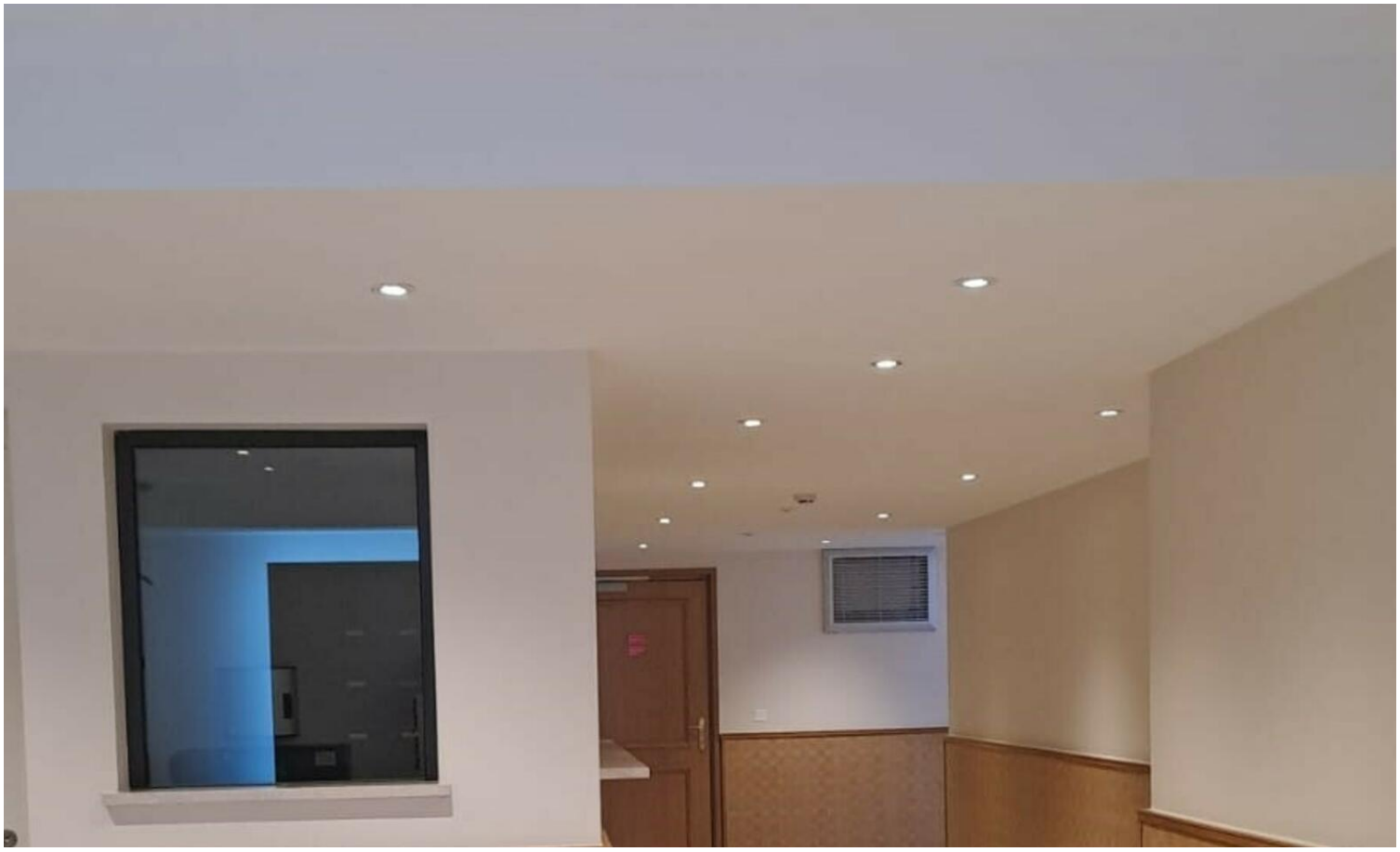



Ce document ne fait partie d'aucune offre ou contrat. Toutes mesures, surfaces et distances sont approximatives. Le descriptif et les plans ne sont donnés qu'à titre indicatif et leur exactitude n'est pas garantie. Les photographies ne montrent que certaines parties de la propriété. L'offre est valable sauf en cas de vente, retrait de vente, changement de prix ou d'autres conditions, sans préalable.