Miells
14 Avenue de la Costa
98000 Monaco
Phone : +377 97 97 79 29
Fax : +377 97 97 79 28
info@miells.com
www.miells.com

Golden Square large office / commercial premises of 743 sqm

Rental

150 000 € / month

Product type **Office**	*Num rooms*
Building **Park Palace**	*District* **Carré d'Or**
Total area **743 m²**	*Parkings* **+5**
Release date **01/04/2024**	*Ref.* **MP-2722**

This large office / commercial premises in the heart of the Golden Square offers a prestigious address just at the top of the Casino gardens

Formerly occupied by a well-known banking establishment in the Principality, these renovated offices enjoy an exceptional location right in the heart of the Golden Square. Over several levels, the premises are located at the top of the Casino gardens and can be used for high-visibility purposes or to meet the confidentiality standards imposed by certain activities. Versatile, spacious and luxurious, this is the perfect address for a renowned brand.
This commercial lease contract is given without key money.
Seven parking spaces are included in the rent.

Ce document ne fait partie d'aucune offre ou contrat. Toutes mesures, surfaces et distances sont approximatives. Le descriptif et les plans ne sont donnés qu'à titre indicatif et leur exactitude n'est pas garantie. Les photographies ne montrent que certaines parties de la propriété. L'offre est valable sauf en cas de vente, retrait de vente, changement de prix ou d'autres conditions, sans préalable.

Miells
Phone : +377 97 97 79 29
Fax : +377 97 97 79 28
info@miells.com
www.miells.com

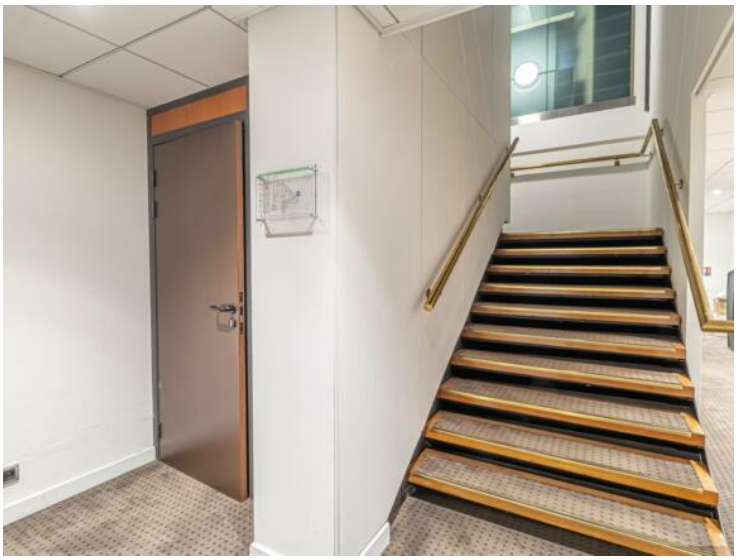

Ce document ne fait partie d'aucune offre ou contrat. Toutes mesures, surfaces et distances sont approximatives. Le descriptif et les plans ne sont donnés qu'à titre indicatif et leur exactitude n'est pas garantie. Les photographies ne montrent que certaines parties de la propriété. L'offre est valable sauf en cas de vente, retrait de vente, changement de prix ou d'autres conditions, sans préalable.

Miells
Phone : +377 97 97 79 29
Fax : +377 97 97 79 28
info@miells.com
www.miells.com

Ce document ne fait partie d'aucune offre ou contrat. Toutes mesures, surfaces et distances sont approximatives. Le descriptif et les plans ne sont donnés qu'à titre indicatif et leur exactitude n'est pas garantie. Les photographies ne montrent que certaines parties de la propriété. L'offre est valable sauf en cas de vente, retrait de vente, changement de prix ou d'autres conditions, sans préalable.

Miells
Phone : +377 97 97 79 29
Fax : +377 97 97 79 28
info@miells.com
www.miells.com

Ce document ne fait partie d'aucune offre ou contrat. Toutes mesures, surfaces et distances sont approximatives. Le descriptif et les plans ne sont donnés qu'à titre indicatif et leur exactitude n'est pas garantie. Les photographies ne montrent que certaines parties de la propriété. L'offre est valable sauf en cas de vente, retrait de vente, changement de prix ou d'autres conditions, sans préalable.

Miells
Phone : +377 97 97 79 29
Fax : +377 97 97 79 28
info@miells.com
www.miells.com

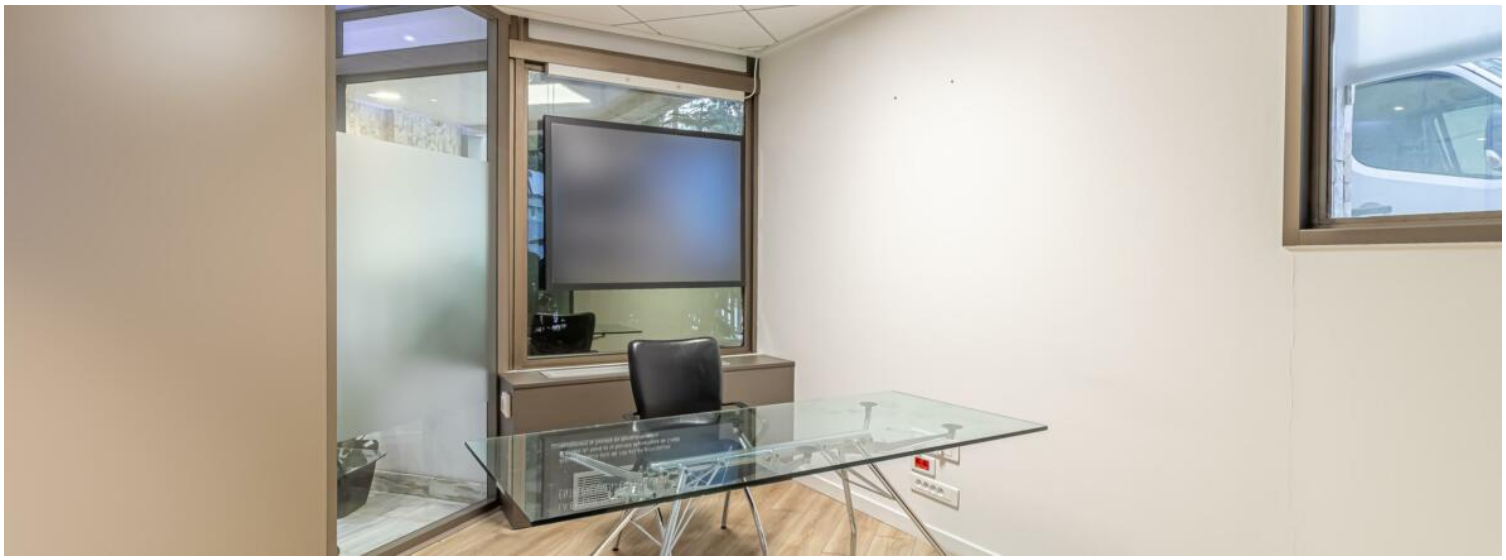

Ce document ne fait partie d'aucune offre ou contrat. Toutes mesures, surfaces et distances sont approximatives. Le descriptif et les plans ne sont donnés qu'à titre indicatif et leur exactitude n'est pas garantie. Les photographies ne montrent que certaines parties de la propriété. L'offre est valable sauf en cas de vente, retrait de vente, changement de prix ou d'autres conditions, sans préalable.

Miells
Phone : +377 97 97 79 29
Fax : +377 97 97 79 28
info@miells.com
www.miells.com

Ce document ne fait partie d'aucune offre ou contrat. Toutes mesures, surfaces et distances sont approximatives. Le descriptif et les plans ne sont donnés qu'à titre indicatif et leur exactitude n'est pas garantie. Les photographies ne montrent que certaines parties de la propriété. L'offre est valable sauf en cas de vente, retrait de vente, changement de prix ou d'autres conditions, sans préalable.

Miells
Phone : +377 97 97 79 29
Fax : +377 97 97 79 28
info@miells.com
www.miells.com

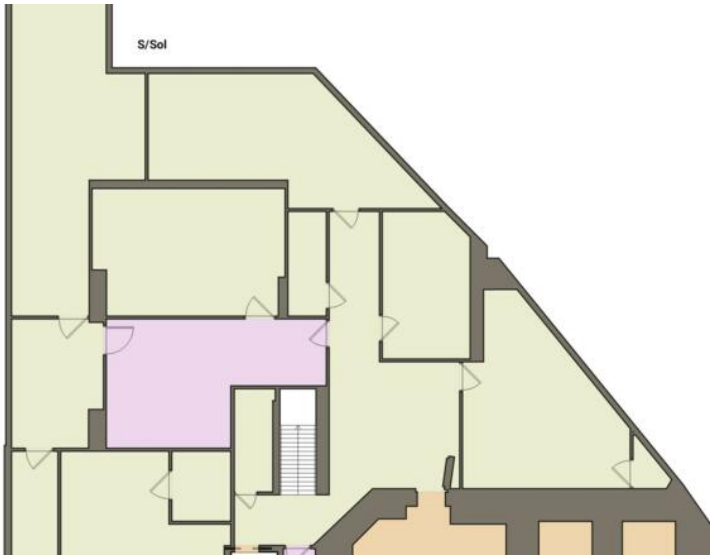

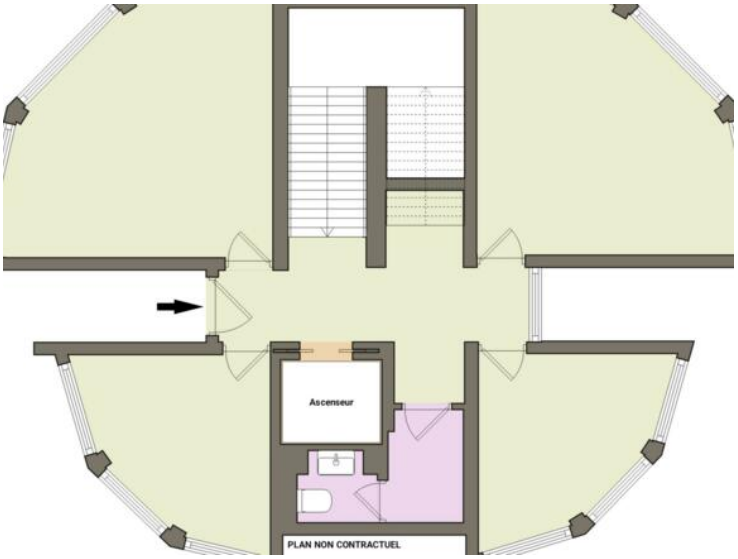

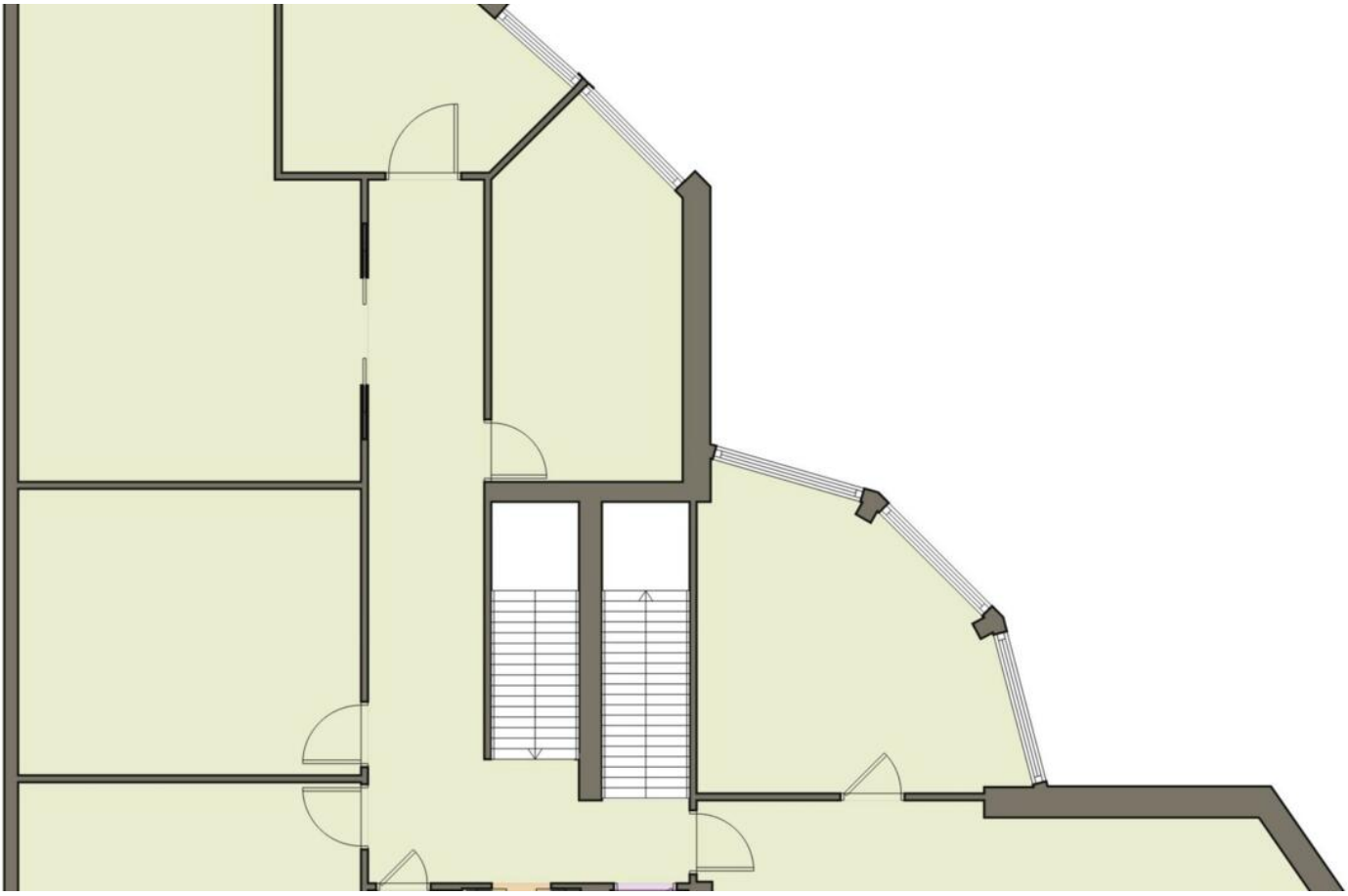

Ce document ne fait partie d'aucune offre ou contrat. Toutes mesures, surfaces et distances sont approximatives. Le descriptif et les plans ne sont donnés qu'à titre indicatif et leur exactitude n'est pas garantie. Les photographies ne montrent que certaines parties de la propriété. L'offre est valable sauf en cas de vente, retrait de vente, changement de prix ou d'autres conditions, sans préalable.