Segond Immobilier
45 Rue Grimaldi
98000 Monaco
Phone : +377 92 05 35 77
info@segond.com
www.segond-immobilier.com

Monaco office rental Condamine Luxury Residence

12 500 € / month
+ Service charges : 800 €

Professional rental

Product type **Office**	*Num rooms* **3 rooms**	*Building* **Le 45G**	*District* **Condamine**
Living area **168 m²**	*Parking* **1**	*Floor* **1**	*Service charges* **800 €**
Condition **New**	*Release date* **immédiatement**	*Ref.* **83703781**	

New 168sqm office on 1st floor of 45 rue Grimaldi.

Composition : reception, M/F toilets, kitchen, dining area, open space.

Parking included.

Additional parking available on request.

Plan on request.

Rent: 12,500euros/month excl. VAT + 800euros provision on charges.

Ce document ne fait partie d'aucune offre ou contrat. Toutes mesures, surfaces et distances sont approximatives. Le descriptif et les plans ne sont donnés qu'à titre indicatif et leur exactitude n'est pas garantie. Les photographies ne montrent que certaines parties de la propriété. L'offre est valable sauf en cas de vente, retrait de vente, changement de prix ou d'autres conditions, sans préalable.

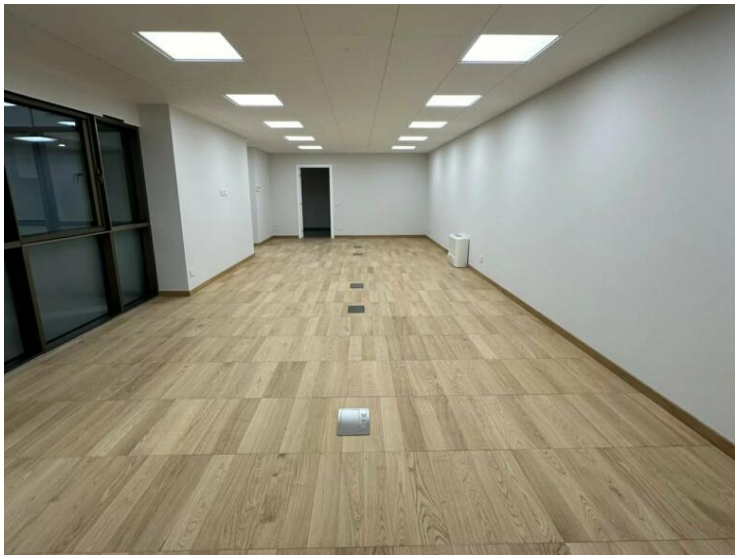

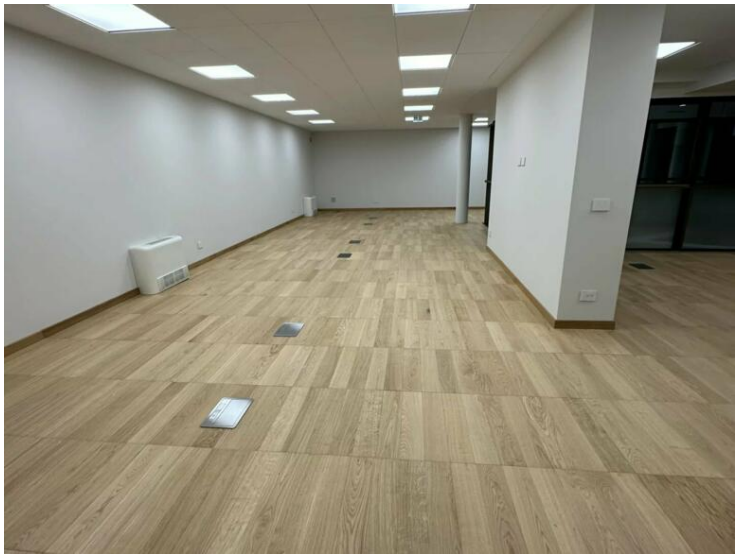

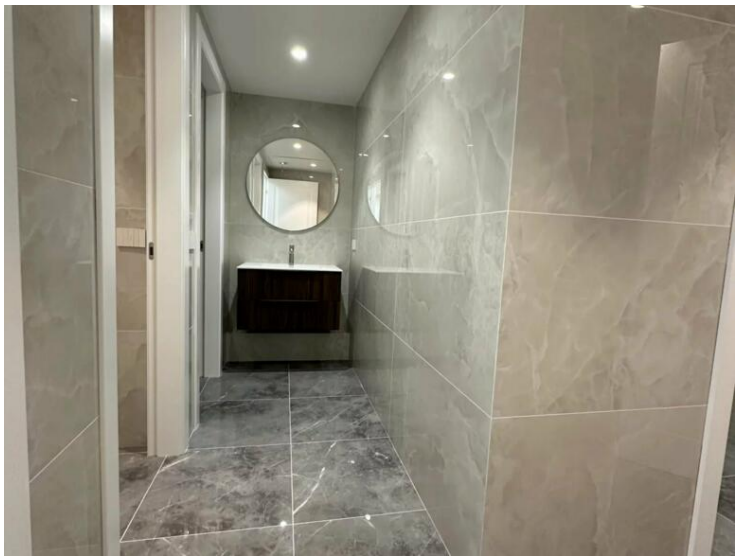

Ce document ne fait partie d'aucune offre ou contrat. Toutes mesures, surfaces et distances sont approximatives. Le descriptif et les plans ne sont donnés qu'à titre indicatif et leur exactitude n'est pas garantie. Les photographies ne montrent que certaines parties de la propriété. L'offre est valable sauf en cas de vente, retrait de vente, changement de prix ou d'autres conditions, sans préalable.

Segond Immobilier
Phone : +377 92 05 35 77
info@segond.com
www.segond-immobilier.com

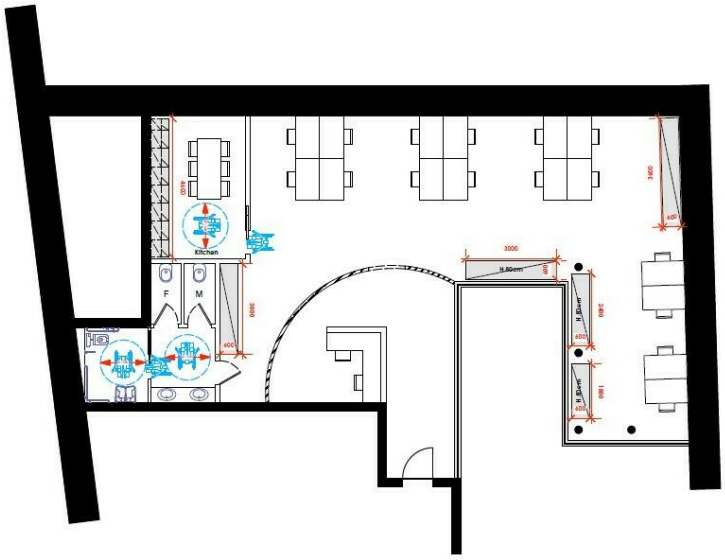

Ce document ne fait partie d'aucune offre ou contrat. Toutes mesures, surfaces et distances sont approximatives. Le descriptif et les plans ne sont donnés qu'à titre indicatif et leur exactitude n'est pas garantie. Les photographies ne montrent que certaines parties de la propriété. L'offre est valable sauf en cas de vente, retrait de vente, changement de prix ou d'autres conditions, sans préalable.