BERRY & QUINTI

MONACO - INTERNATIONAL REALTY

Berry & Quinti Monaco International Realty
57 Rue Grimaldi
98000 Monaco
Phone : +37797971520
Fax : +377 97 97 62 44
contact@berry-quinti.com
www.bq-internationalrealty.com

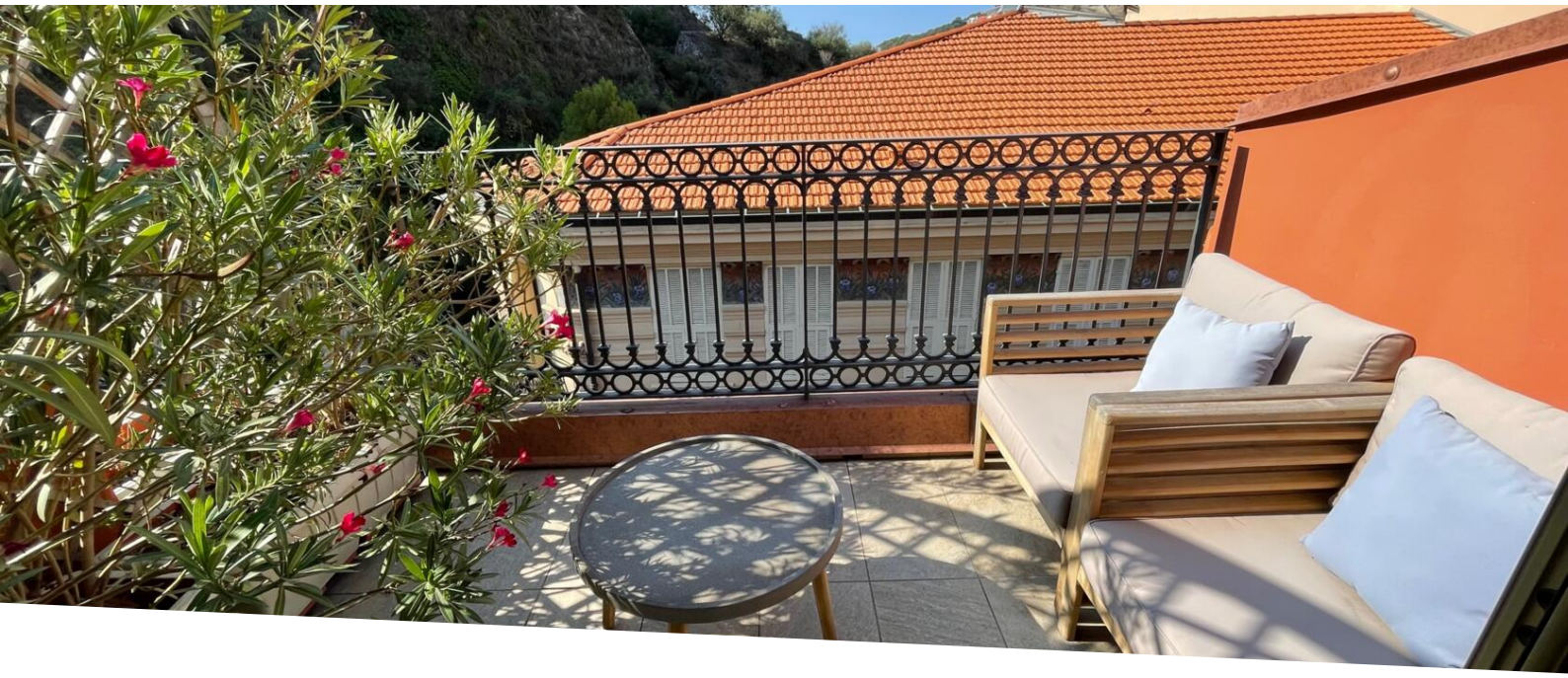

For sale

1 570 000 €

Product type **Apartment**	*Num rooms* **2 rooms**	*Building* **Maison Ribéri**	*District* **Condamine**
Living area **31 m²**	*Terrace area* **5 m²**	*Total area* **36 m²**	*Bedroom* **1**
Bathroom **1**	*Floor* **4**	*Condition* **Renovated**	*Mixed use* **Yes**
Release date **sous 6 mois**	*Ref.* **BQMC-DM279V**		

Ce document ne fait partie d'aucune offre ou contrat. Toutes mesures, surfaces et distances sont approximatives. Le descriptif et les plans ne sont donnés qu'à titre indicatif et leur exactitude n'est pas garantie. Les photographies ne montrent que certaines parties de la propriété. L'offre est valable sauf en cas de vente, retrait de vente, changement de prix ou d'autres conditions, sans préalable.

Berry & Quinti Monaco International Realty
Phone : +37797971520
Fax : +377 97 97 62 44
contact@berry-quinti.com
www.bq-internationalrealty.com

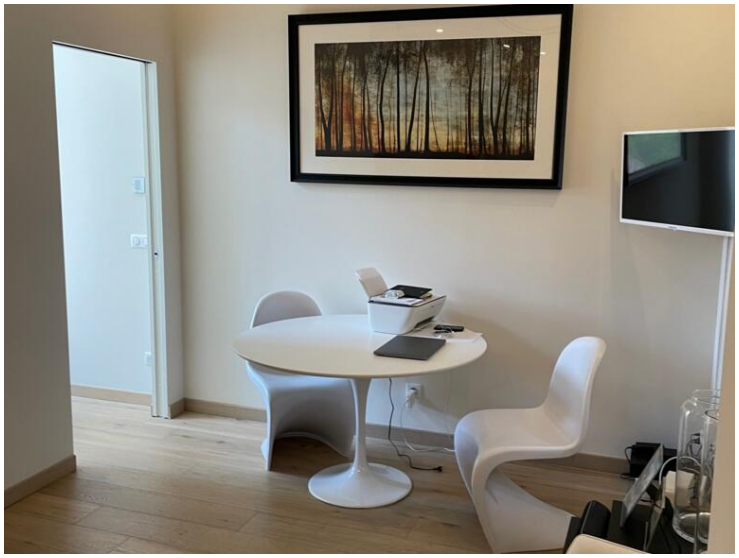

Ce document ne fait partie d'aucune offre ou contrat. Toutes mesures, surfaces et distances sont approximatives. Le descriptif et les plans ne sont donnés qu'à titre indicatif et leur exactitude n'est pas garantie. Les photographies ne montrent que certaines parties de la propriété. L'offre est valable sauf en cas de vente, retrait de vente, changement de prix ou d'autres conditions, sans préalable.

Berry & Quinti Monaco International Realty
Phone : +37797971520
Fax : +377 97 97 62 44
contact@berry-quinti.com
www.bq-internationalrealty.com

Ce document ne fait partie d'aucune offre ou contrat. Toutes mesures, surfaces et distances sont approximatives. Le descriptif et les plans ne sont donnés qu'à titre indicatif et leur exactitude n'est pas garantie. Les photographies ne montrent que certaines parties de la propriété. L'offre est valable sauf en cas de vente, retrait de vente, changement de prix ou d'autres conditions, sans préalable.