Real Estate Monte Carlo
17, avenue Saint Michel
98000 Monaco
Tél : +377 93 50 60 70
Fax : +377 93 50 60 80
info@realestatemontecarlo.mc
www.realestatemontecarlo.mc

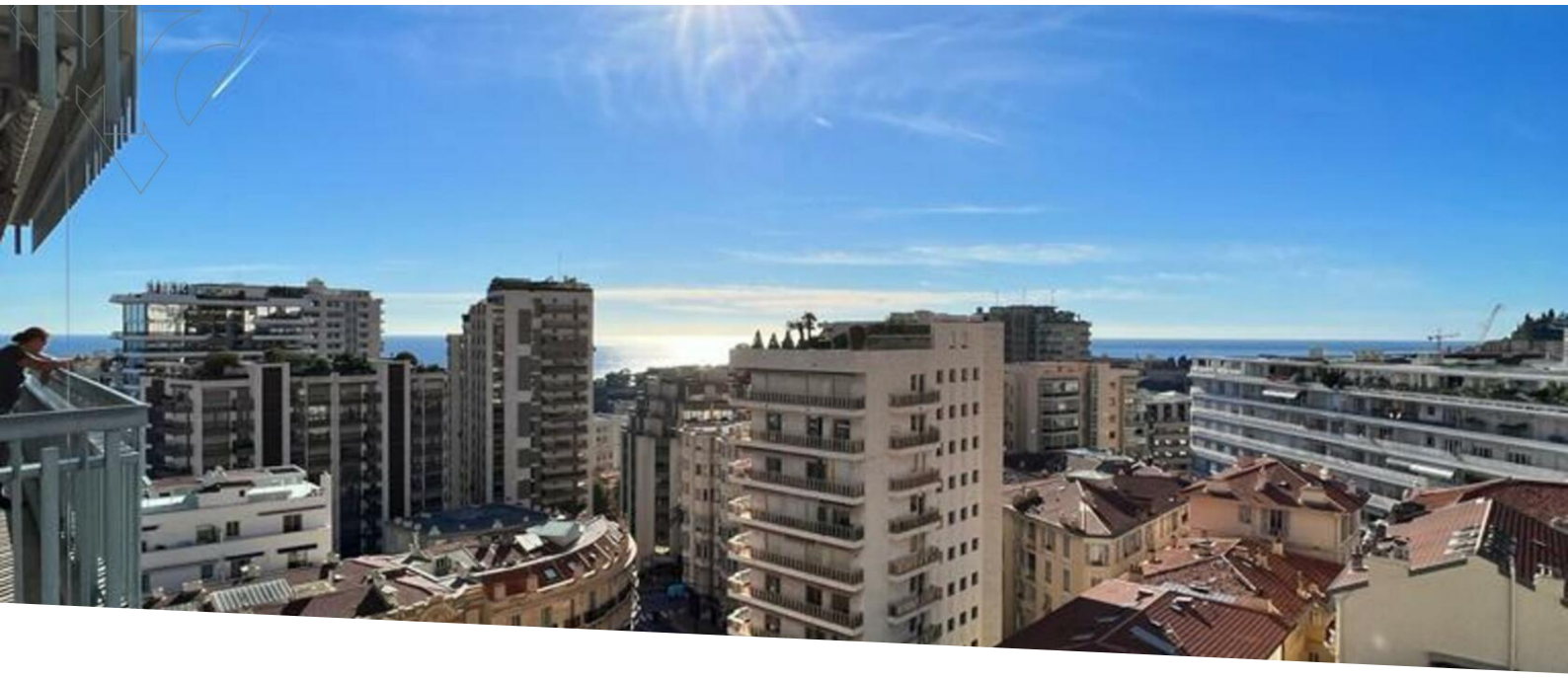

3 PIECES LUMINEUX CENTRAL AVEC UNE TRES BELLE VUE

Vente

5 800 000 €

Type de produit **Appartement**	*Nb. pièces* **3 pièces**
Immeuble **Le Millefiori**	*Quartier* **Monte-Carlo**
Superficie habitable **95 m²**	*Superficie terrasse* **23 m²**
Superficie totale **118 m²**	*Chambres* **3**
Salles de bains **2**	*Parking* **1**
Cave **1**	*Box* **1**
Date de libération **Disponible**	*Ref.* **REMC-0534**

Idéalement situé en plein centre de Monte Carlo, cet appartement rénové saura vous séduire

Appartement de 3 pièces rénové et meublé avec 2 balcons situé dans le très demandé immeuble du Millefiori bénéficiant d'une vue dégagée mer et ville.

Ce bien est vendu avec un parking et une cave.

Ce document ne fait partie d'aucune offre ou contrat. Toutes mesures, surfaces et distances sont approximatives. Le descriptif et les plans ne sont donnés qu'à titre indicatif et leur exactitude n'est pas garantie. Les photographies ne montrent que certaines parties de la propriété. L'offre est valable sauf en cas de vente, retrait de vente, changement de prix ou d'autres conditions, sans préalable.

Tél : +377 93 50 60 70
Fax : +377 93 50 60 80
info@realestatemontecarlo.mc
www.realestatemontecarlo.mc

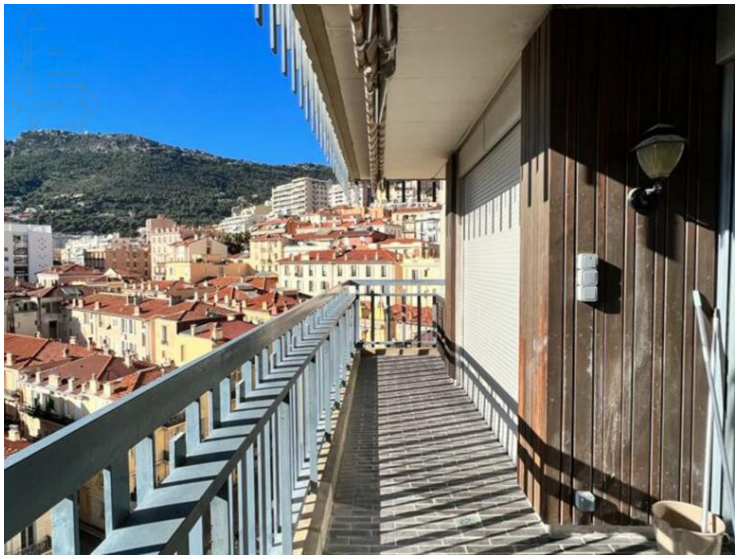

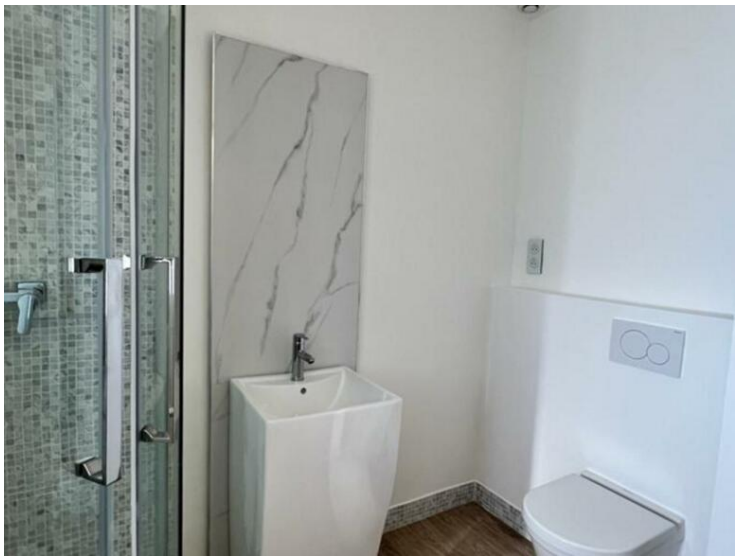

Ce document ne fait partie d'aucune offre ou contrat. Toutes mesures, surfaces et distances sont approximatives. Le descriptif et les plans ne sont donnés qu'à titre indicatif et leur exactitude n'est pas garantie. Les photographies ne montrent que certaines parties de la propriété. L'offre est valable sauf en cas de vente, retrait de vente, changement de prix ou d'autres conditions, sans préalable.

Tél : +377 93 50 60 70
Fax : +377 93 50 60 80
info@realestatemontecarlo.mc
www.realestatemontecarlo.mc

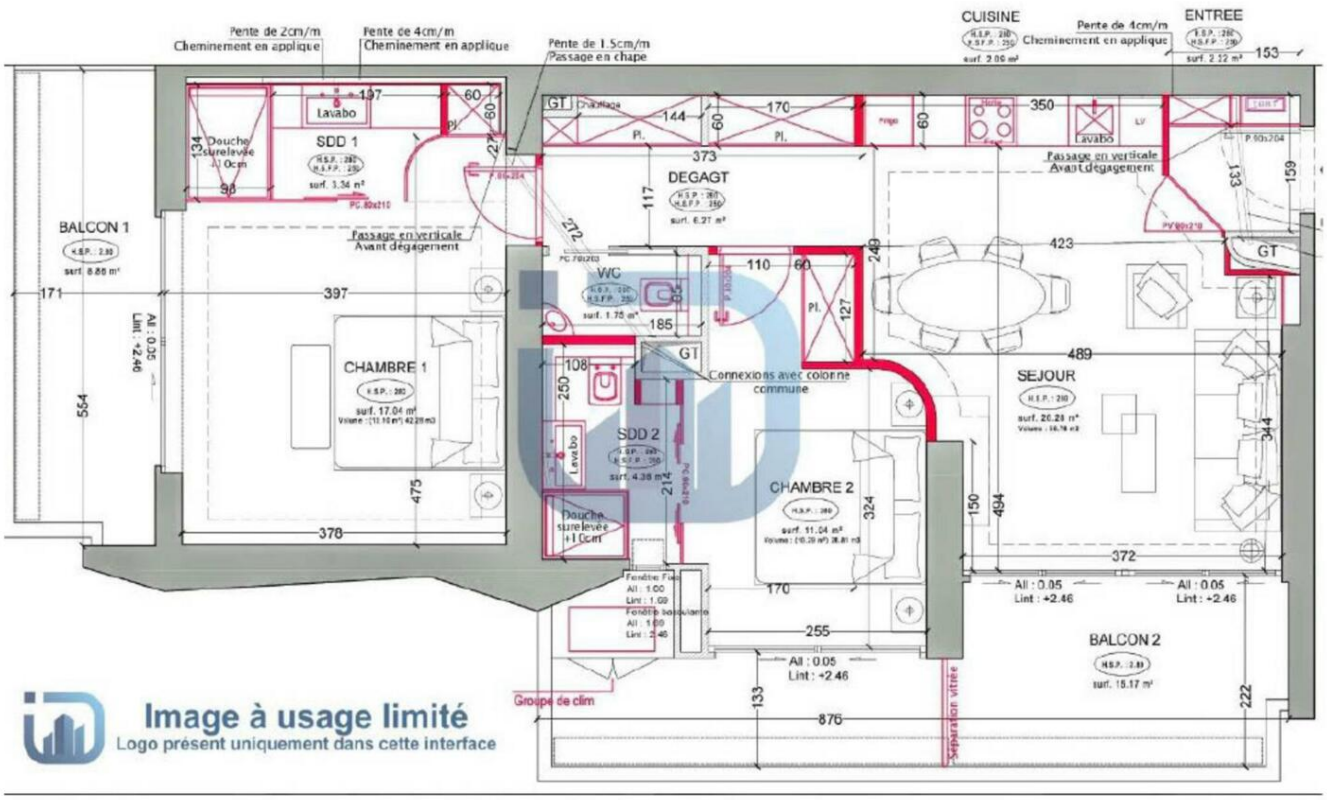

Ce document ne fait partie d'aucune offre ou contrat. Toutes mesures, surfaces et distances sont approximatives. Le descriptif et les plans ne sont donnés qu'à titre indicatif et leur exactitude n'est pas garantie. Les photographies ne montrent que certaines parties de la propriété. L'offre est valable sauf en cas de vente, retrait de vente, changement de prix ou d'autres conditions, sans préalable.