B&C Monaco Properties
13 Bd Princesse Charlotte
98000 Monaco
Tél : +33 6 10 12 40 74
contact@bc-monacoproperties.com
bc-monacoproperties.com

COQUET 3 PIECES EN ETAGE ELEVE

Vente

3 850 000 €

Type de produit **Appartement**	*Nb. pièces* **3 pièces**
Immeuble **Le Millenium**	*Quartier* **Fontvieille**
Superficie habitable **60 m²**	*Superficie terrasse* **14 m²**
Superficie totale **74 m²**	*Chambres* **2**
Salle de bains **1**	*Parking* **1**
Cave **1**	*Etat* **Très bon état**
Meublé **Oui**	*Date de libération* **Immédiatement**
Lois **libre**	*Ref.* **VE-139**

Situé dans un immeuble récent dans le quartier de Fontvieille, un joli appartement moderne composé de 3 pièces avec terrasse.

Dans un immeuble moderne avec service de conciergerie, situé dans le quartier de Fontvieille.

Appartement situé en étage élevé composé d'une entrée, cuisine ouverte équipée, séjour, deux chambres, salle de bains, toilettes invités.

Cave et parking.

Ce document ne fait partie d'aucune offre ou contrat. Toutes mesures, surfaces et distances sont approximatives. Le descriptif et les plans ne sont donnés qu'à titre indicatif et leur exactitude n'est pas garantie. Les photographies ne montrent que certaines parties de la propriété. L'offre est valable sauf en cas de vente, retrait de vente, changement de prix ou d'autres conditions, sans préalable.

B&C Monaco Properties
Tél : +33 6 10 12 40 74
contact@bc-monacoproperties.com
bc-monacoproperties.com

Ce document ne fait partie d'aucune offre ou contrat. Toutes mesures, surfaces et distances sont approximatives. Le descriptif et les plans ne sont donnés qu'à titre indicatif et leur exactitude n'est pas garantie. Les photographies ne montrent que certaines parties de la propriété. L'offre est valable sauf en cas de vente, retrait de vente, changement de prix ou d'autres conditions, sans préalable.

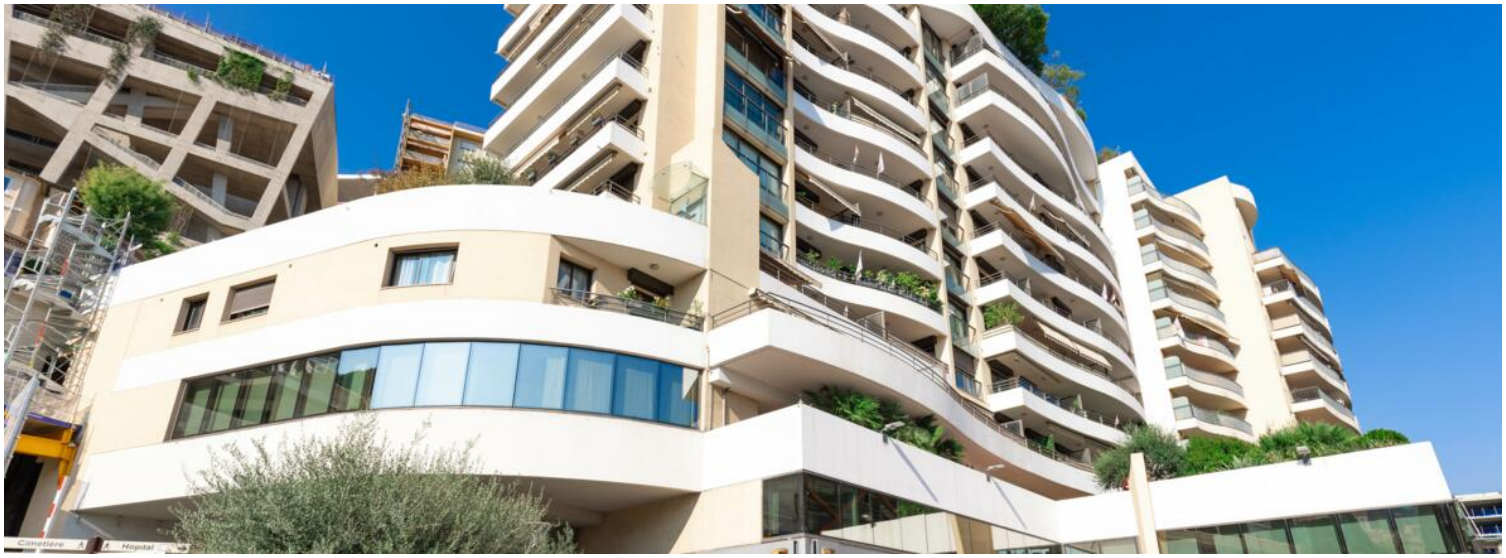

Ce document ne fait partie d'aucune offre ou contrat. Toutes mesures, surfaces et distances sont approximatives. Le descriptif et les plans ne sont donnés qu'à titre indicatif et leur exactitude n'est pas garantie. Les photographies ne montrent que certaines parties de la propriété. L'offre est valable sauf en cas de vente, retrait de vente, changement de prix ou d'autres conditions, sans préalable.

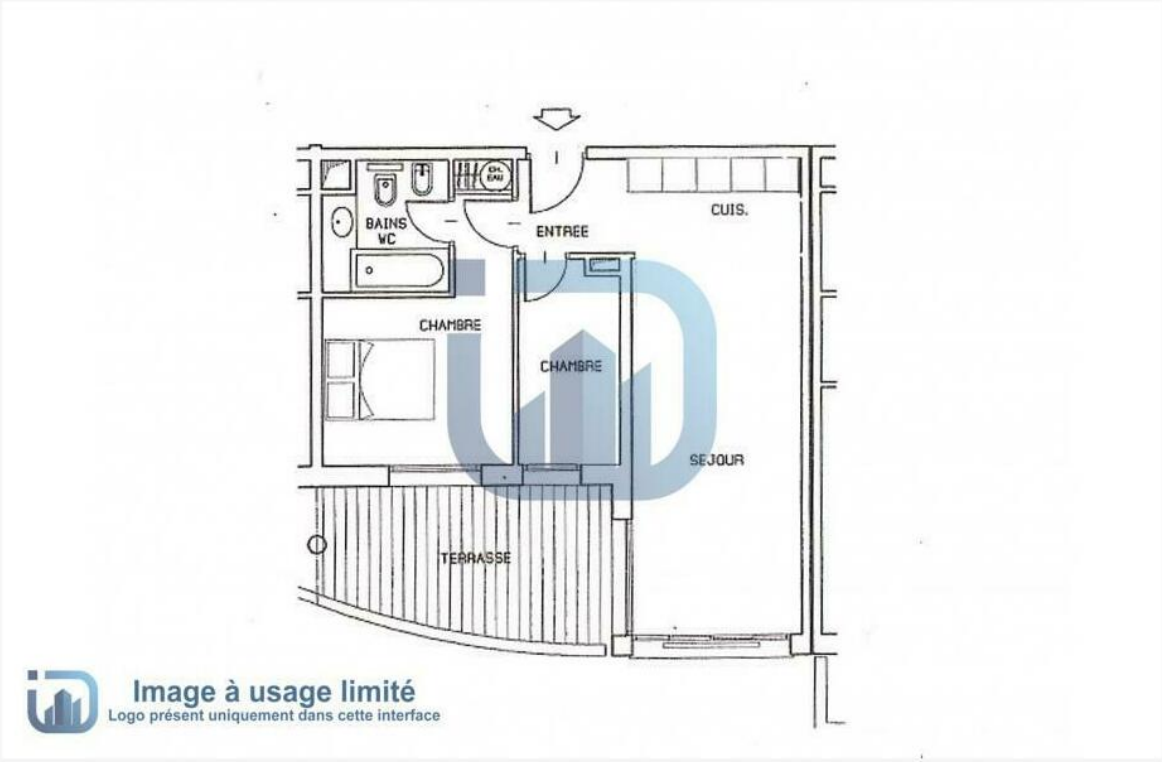

Ce document ne fait partie d'aucune offre ou contrat. Toutes mesures, surfaces et distances sont approximatives. Le descriptif et les plans ne sont donnés qu'à titre indicatif et leur exactitude n'est pas garantie. Les photographies ne montrent que certaines parties de la propriété. L'offre est valable sauf en cas de vente, retrait de vente, changement de prix ou d'autres conditions, sans préalable.