Stars Real Estate
1 Av. Henry Dunant
98000 Monaco
Tél : +377 92 00 09 99
stars@stars.mc
www.stars-real-estate.com

Luxueux triplex - One Monte Carlo - Carré d'or

Location

230 000 € / mois

Type de produit **Appartement**	*Nb. pièces* **6**
Immeuble **One Monte-Carlo**	*Quartier* **Carré d'Or**
Superficie habitable **600 m²**	*Superficie terrasse* **117 m²**
Superficie totale **717 m²**	*Chambres* **5**
Salles de bains **5**	*Parkings* **4**
Cave **1**	*Etage* **5,6 et 7**
Etat **Prestations luxueuses**	*Ref.* **LA-004**

Résidence neuve de très haut standing au cœur du carré d'Or de Monaco

Nous vous proposons à la location ce très luxueux triplex situé dans la résidence de très haut standing, "Le One Monte Carlo"

Situé au 5ème, 6ème et 7ème étage, cet appartement exclusif de 5 chambres en triplex et toit terrasse offre de somptueuses prestations et des finitions très haut de gamme.

L'appartement se compose d'un spacieux séjour lumineux, une cuisine équipé et 5 chambres, chacune disposant d'une salle de bain et d'un dressing attenant,

Ce document ne fait partie d'aucune offre ou contrat. Toutes mesures, surfaces et distances sont approximatives. Le descriptif et les plans ne sont donnés qu'à titre indicatif et leur exactitude n'est pas garantie. Les photographies ne montrent que certaines parties de la propriété. L'offre est valable sauf en cas de vente, retrait de vente, changement de prix ou d'autres conditions, sans préalable.

Stars Real Estate
Tél : +377 92 00 09 99
stars@stars.mc
www.stars-real-estate.com

En plus des nombreux espaces intérieurs l'appartement donne accès à une piscine privative sur le rooftop

Il dispose également de 4 places de parking

Service voiturier et conciergerie 24h/24

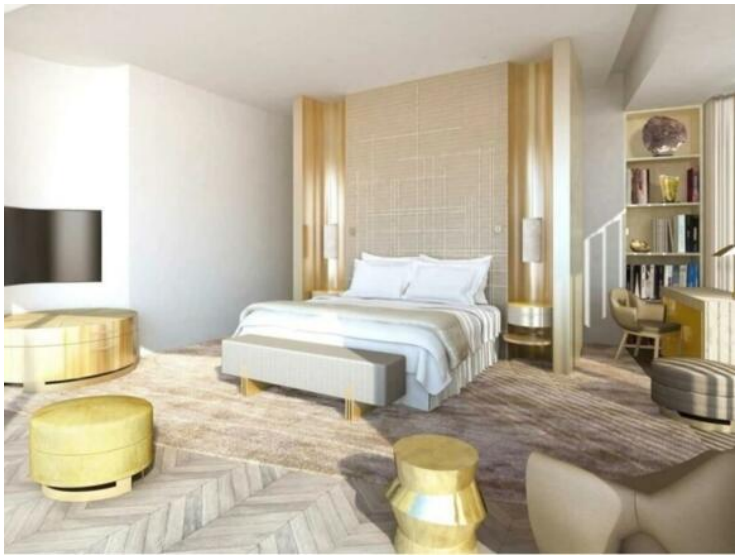

Ce document ne fait partie d'aucune offre ou contrat. Toutes mesures, surfaces et distances sont approximatives. Le descriptif et les plans ne sont donnés qu'à titre indicatif et leur exactitude n'est pas garantie. Les photographies ne montrent que certaines parties de la propriété. L'offre est valable sauf en cas de vente, retrait de vente, changement de prix ou d'autres conditions, sans préalable.