Valeri Agency
7 Avenue des Papalins
98000 Monaco
Tél : +377 92 16 16 32
contact@valeri-agency.com
www.valeri-agency.com

Villefranche-sur-Mer - Villa à rénover vue panoramique mer

Vente 10 900 000 €

Type de produit	Nb. pièces	Quartier	Ville
Maison	**6**	**Mont Leuze**	**Villefranche-sur-Mer**
Pays	*Superficie terrain*	*Etat*	*Date de libération*
France	**9 413 m²**	**Travaux à prévoir**	**Immédiatement**
Ref.			
VF1455			

Située sur les hauteurs de Villefranche-sur-Mer. Cette propriété entièrement à rénover est installée sur un terrain de 9.413 m². Sa position en hauteur lui offre une vue panoramique sur la mer, la baie de Villefranche-sur-Mer et Saint-Jean-Cap-Ferrat comprenant :

- Une maison maître de trois étages
- Une maison de gardien de type trois pièces
- Deux indépendances de type trois pièces
- Une piscine
- Un grand jardin

Possibilité de projet pour une grande villa d'exception. Dossier et photos sur demande.

Les honoraires sont à la charge de l'acquéreur inclus dans le prix.

Ce document ne fait partie d'aucune offre ou contrat. Toutes mesures, surfaces et distances sont approximatives. Le descriptif et les plans ne sont donnés qu'à titre indicatif et leur exactitude n'est pas garantie. Les photographies ne montrent que certaines parties de la propriété. L'offre est valable sauf en cas de vente, retrait de vente, changement de prix ou d'autres conditions, sans préalable.

Valeri Agency
Tél : +377 92 16 16 32
contact@valeri-agency.com
www.valeri-agency.com

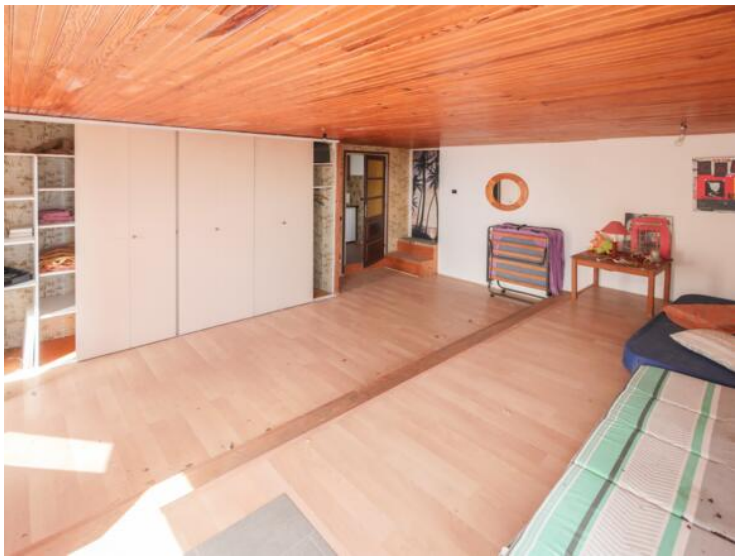

Ce document ne fait partie d'aucune offre ou contrat. Toutes mesures, surfaces et distances sont approximatives. Le descriptif et les plans ne sont donnés qu'à titre indicatif et leur exactitude n'est pas garantie. Les photographies ne montrent que certaines parties de la propriété. L'offre est valable sauf en cas de vente, retrait de vente, changement de prix ou d'autres conditions, sans préalable.

Valeri Agency
Tél : +377 92 16 16 32
contact@valeri-agency.com
www.valeri-agency.com

Ce document ne fait partie d'aucune offre ou contrat. Toutes mesures, surfaces et distances sont approximatives. Le descriptif et les plans ne sont donnés qu'à titre indicatif et leur exactitude n'est pas garantie. Les photographies ne montrent que certaines parties de la propriété. L'offre est valable sauf en cas de vente, retrait de vente, changement de prix ou d'autres conditions, sans préalable.