Marsan Immobilier Monaco
1, avenue Prince Pierre
98000 Monaco
Tél : +377 93 25 01 01
Fax : +377 93 25 01 00
info@marsanimmobiliermonaco.mc
www.marsanimmobiliermonaco.mc

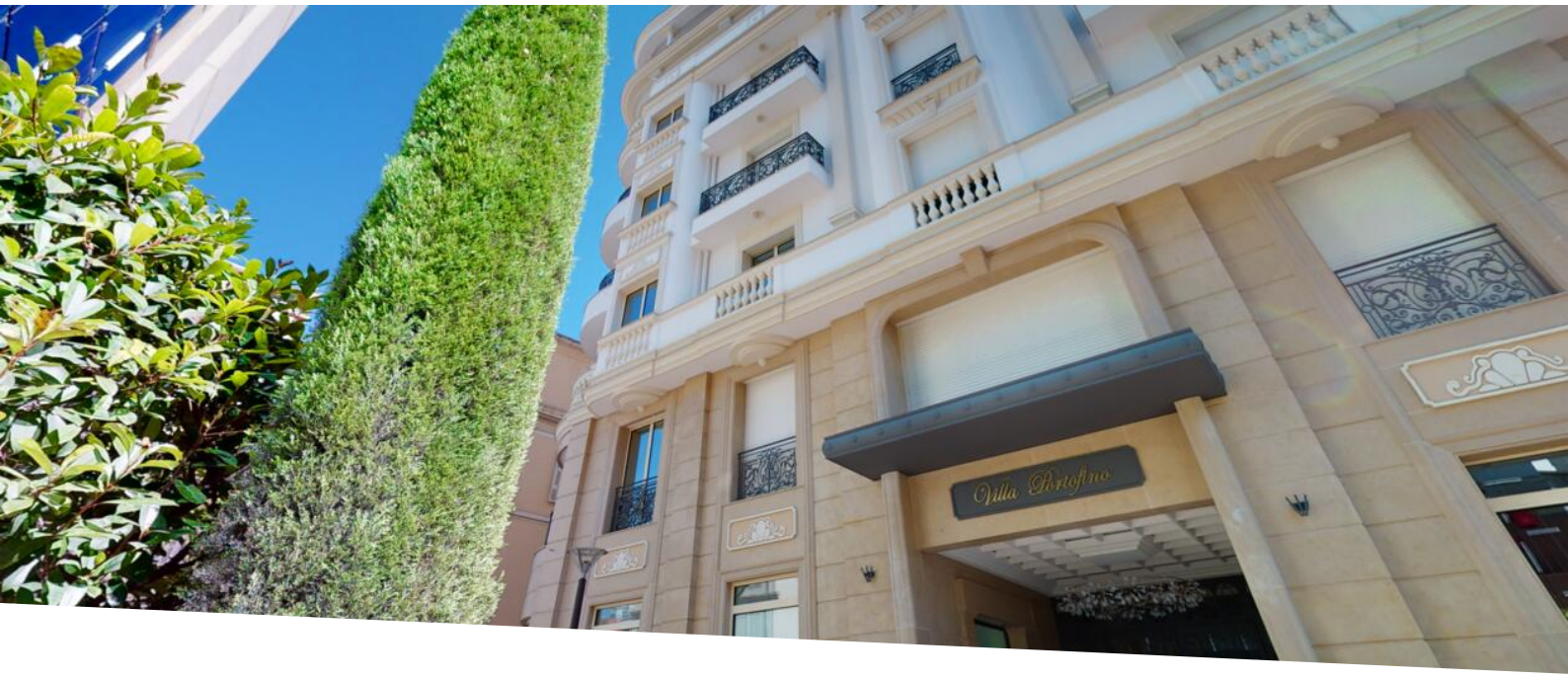

VILLA PORTOFINO - 4 PIÈCES À LA VENTE

Vente

9 950 000 €

Type de produit **Appartement**	*Nb. pièces* **4 pièces**
Immeuble **Villa Portofino**	*Quartier* **Condamine**
Superficie habitable **129,61 m²**	*Superficie terrasse* **6,81 m²**
Superficie totale **136,42 m²**	*Parking* **1**
Etage **4**	*Etat* **Rénové**
Date de libération **Sous peu**	*Ref.* **MIMVILLAPORTOFINOVENTE**

Le quartier de la Condamine est un quartier commercial et piéton animé à Monaco. Il abrite le marché de la Place d'Armes, des rues commerçantes (Grimaldi, Princesse Caroline) et plusieurs écoles. Il bénéficie d'un accès facile à la gare de Monaco, au port, au Rocher et à Fontvieille. Cette nouvelle résidence est située au coeur de la Condamine en face de la place Gastaud.
L'appartement, situé en étage élevé, présente un style contemporain et offre un espace généreux. Il est équipé de fenêtres à double vitrage, de la climatisation et est vendu avec un grand parking dans l'immeuble.

L'appartement est composé de : Hall d'entrée, W.C. invités, grand séjour avec une cuisine américaine et une terrasse, 3 chambres, 1 salle-de-bains avec WC, 2 salles-de-douches avec WC et plusieurs placards.

Vendu avec un parking dans l'immeuble

Ce document ne fait partie d'aucune offre ou contrat. Toutes mesures, surfaces et distances sont approximatives. Le descriptif et les plans ne sont donnés qu'à titre indicatif et leur exactitude n'est pas garantie. Les photographies ne montrent que certaines parties de la propriété. L'offre est valable sauf en cas de vente, retrait de vente, changement de prix ou d'autres conditions, sans préalable.

Marsan Immobilier Monaco
Tél : +377 93 25 01 01
Fax : +377 93 25 01 00
info@marsanimmobiliermonaco.mc
www.marsanimmobiliermonaco.mc

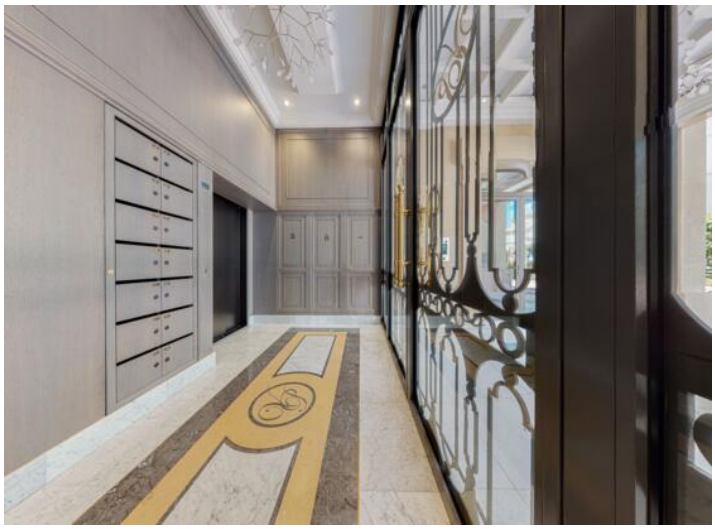

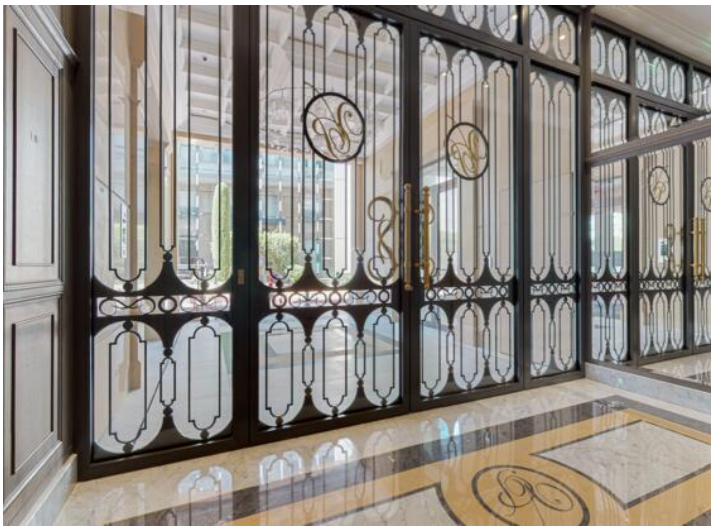

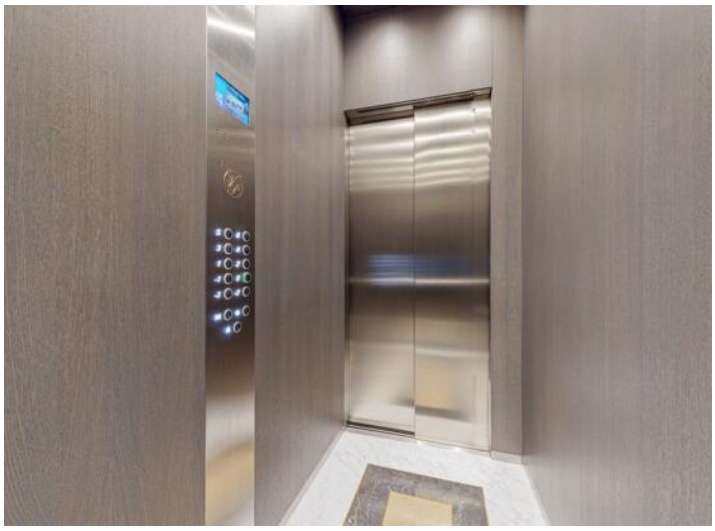

Ce document ne fait partie d'aucune offre ou contrat. Toutes mesures, surfaces et distances sont approximatives. Le descriptif et les plans ne sont donnés qu'à titre indicatif et leur exactitude n'est pas garantie. Les photographies ne montrent que certaines parties de la propriété. L'offre est valable sauf en cas de vente, retrait de vente, changement de prix ou d'autres conditions, sans préalable.

Marsan Immobilier Monaco
Tél : +377 93 25 01 01
Fax : +377 93 25 01 00
info@marsanimmobiliermonaco.mc
www.marsanimmobiliermonaco.mc

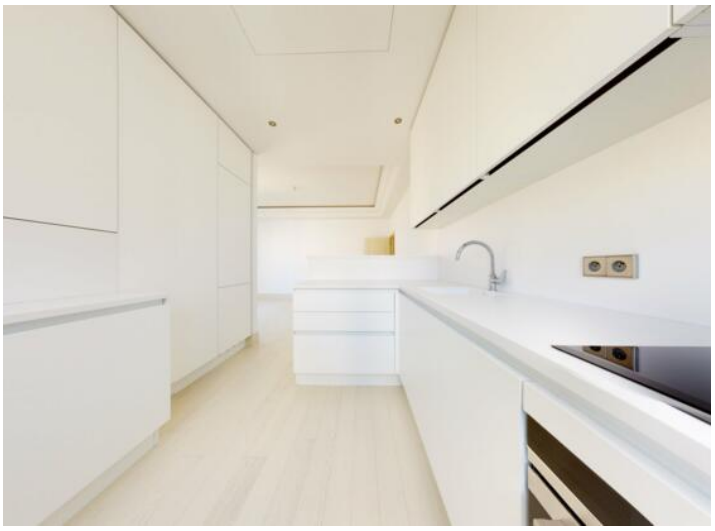

Ce document ne fait partie d'aucune offre ou contrat. Toutes mesures, surfaces et distances sont approximatives. Le descriptif et les plans ne sont donnés qu'à titre indicatif et leur exactitude n'est pas garantie. Les photographies ne montrent que certaines parties de la propriété. L'offre est valable sauf en cas de vente, retrait de vente, changement de prix ou d'autres conditions, sans préalable.

Marsan Immobilier Monaco
Tél : +377 93 25 01 01
Fax : +377 93 25 01 00
info@marsanimmobiliermonaco.mc
www.marsanimmobiliermonaco.mc

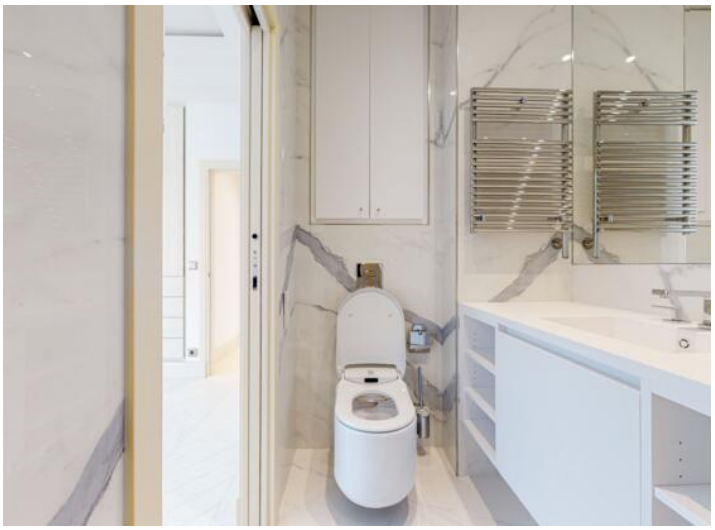

Ce document ne fait partie d'aucune offre ou contrat. Toutes mesures, surfaces et distances sont approximatives. Le descriptif et les plans ne sont donnés qu'à titre indicatif et leur exactitude n'est pas garantie. Les photographies ne montrent que certaines parties de la propriété. L'offre est valable sauf en cas de vente, retrait de vente, changement de prix ou d'autres conditions, sans préalable.

Marsan Immobilier Monaco
Tél : +377 93 25 01 01
Fax : +377 93 25 01 00
info@marsanimmobiliermonaco.mc
www.marsanimmobiliermonaco.mc

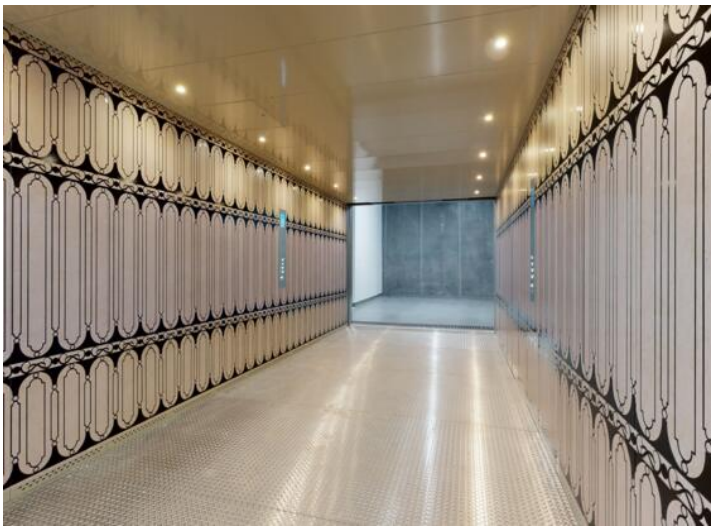

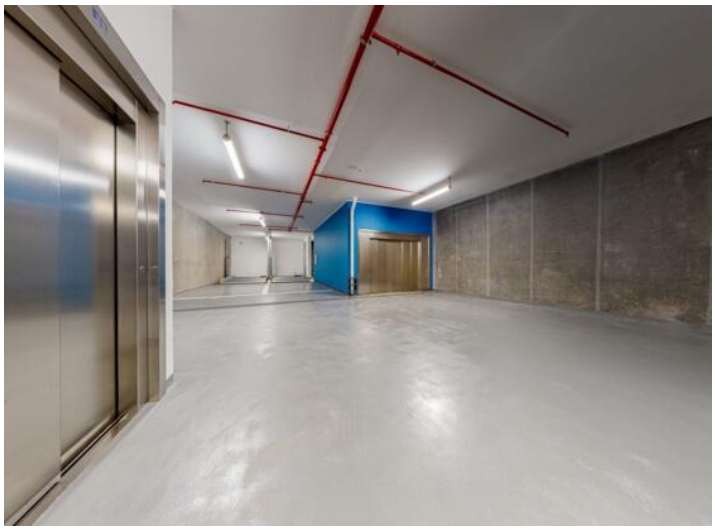

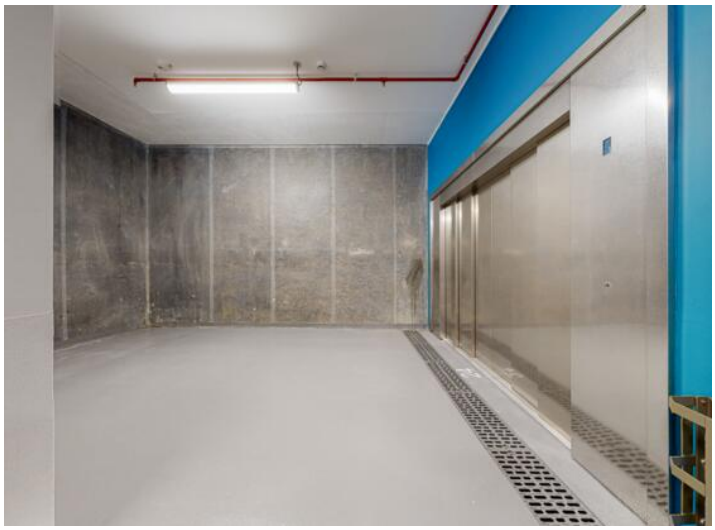

Ce document ne fait partie d'aucune offre ou contrat. Toutes mesures, surfaces et distances sont approximatives. Le descriptif et les plans ne sont donnés qu'à titre indicatif et leur exactitude n'est pas garantie. Les photographies ne montrent que certaines parties de la propriété. L'offre est valable sauf en cas de vente, retrait de vente, changement de prix ou d'autres conditions, sans préalable.

Marsan Immobilier Monaco
Tél : +377 93 25 01 01
Fax : +377 93 25 01 00
info@marsanimmobiliermonaco.mc
www.marsanimmobiliermonaco.mc

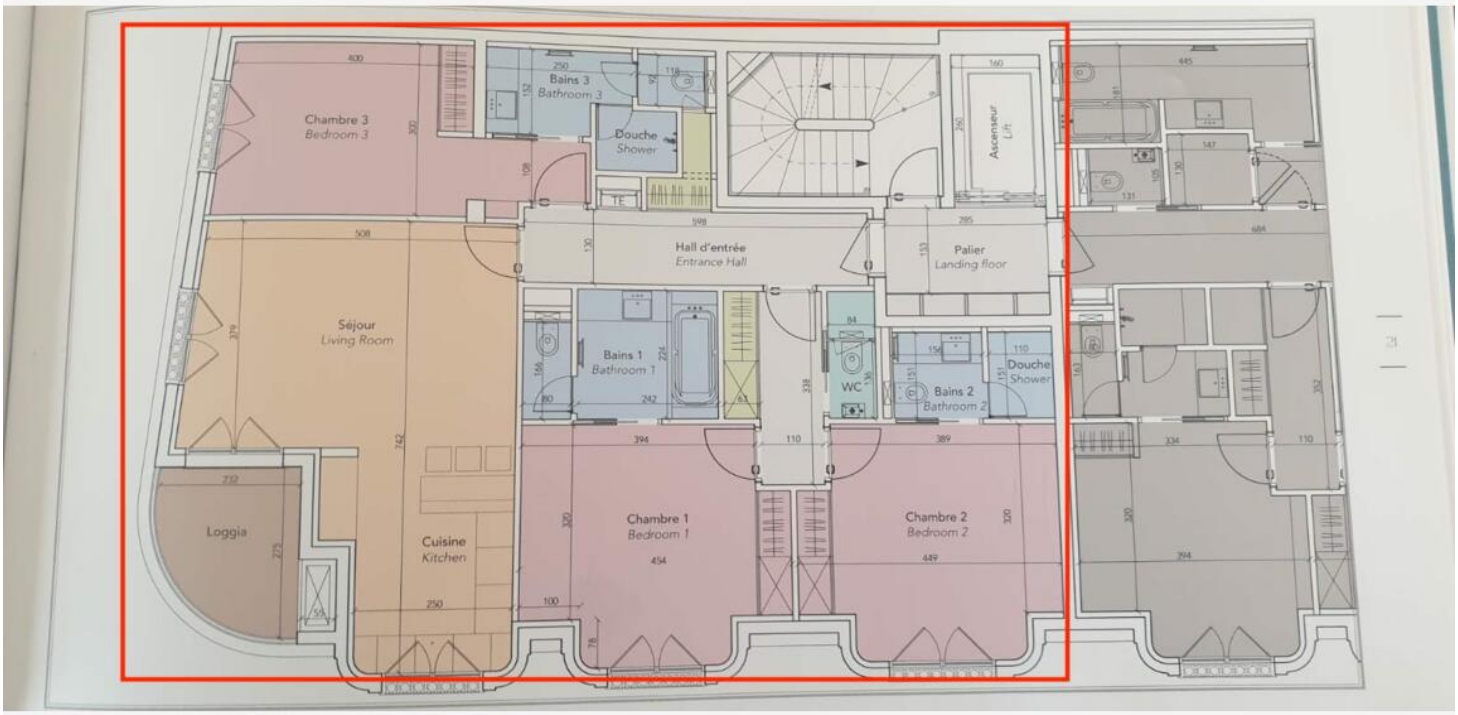

Ce document ne fait partie d'aucune offre ou contrat. Toutes mesures, surfaces et distances sont approximatives. Le descriptif et les plans ne sont donnés qu'à titre indicatif et leur exactitude n'est pas garantie. Les photographies ne montrent que certaines parties de la propriété. L'offre est valable sauf en cas de vente, retrait de vente, changement de prix ou d'autres conditions, sans préalable.