Harroch Real Estate Monaco
2, rue de la Turbie
98000 Monaco
Tél : +377 97 97 31 08
Fax : +377 97 97 31 09
info@harrochrealestate.com
www.harrochrealestate.com

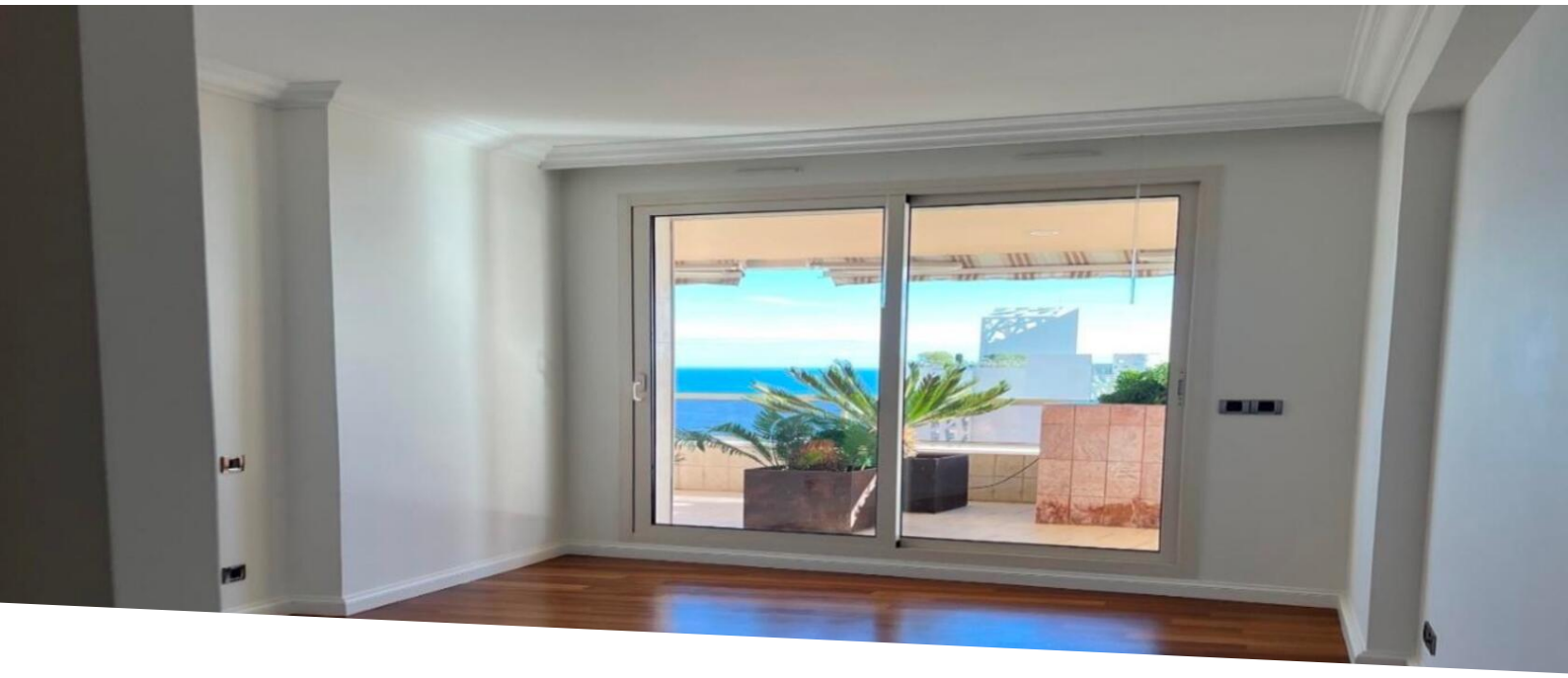

5 Pièces Patio Palace

Vente

11 800 000 €

Type de produit **Appartement**	*Nb. pièces* **5 pièces**
Immeuble **Patio Palace**	*Quartier* **Jardin Exotique**
Superficie habitable **220 m²**	*Superficie terrasse* **73 m²**
Superficie totale **293 m²**	*Chambres* **3**
Parkings **4**	*Caves* **2**
Etage **12**	*Ref.* **HHV031123**

Jardin Exotique - spacieux appartement en étage élevé

Situé dans le quartier du Jardin Exotique, l’appartement se compose comme suit :

Un hall d'entrée, une cuisine indépendante, un grand et lumineux séjour, une salle à manger, trois chambres, trois salles de bains, de nombreux rangements et un WC invités.
Toutes les pièces à vivre donnent accès aux balcons.

L’appartement est vendu avec deux caves et possibilité d’avoir quatre parkings en sus au prix de 370 000€ l’unité.

Ce document ne fait partie d'aucune offre ou contrat. Toutes mesures, surfaces et distances sont approximatives. Le descriptif et les plans ne sont donnés qu'à titre indicatif et leur exactitude n'est pas garantie. Les photographies ne montrent que certaines parties de la propriété. L'offre est valable sauf en cas de vente, retrait de vente, changement de prix ou d'autres conditions, sans préalable.

Harroch Real Estate Monaco
Tél : +377 97 97 31 08
Fax : +377 97 97 31 09
info@harrochrealestate.com
www.harrochrealestate.com

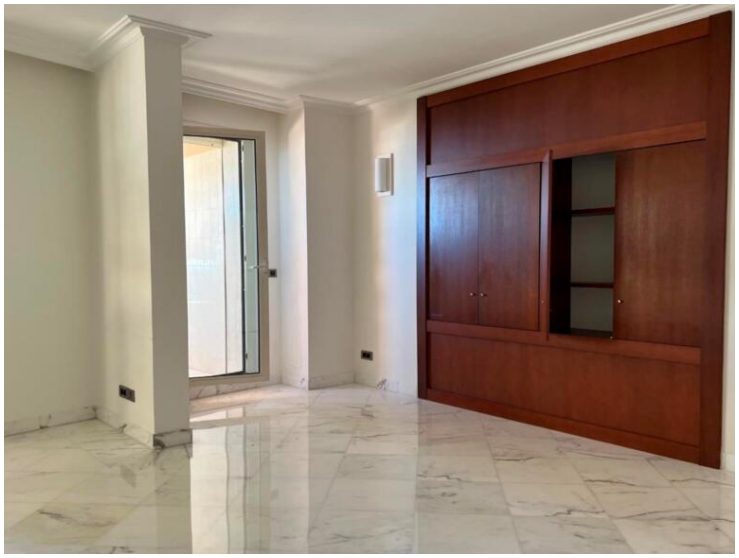

Ce document ne fait partie d'aucune offre ou contrat. Toutes mesures, surfaces et distances sont approximatives. Le descriptif et les plans ne sont donnés qu'à titre indicatif et leur exactitude n'est pas garantie. Les photographies ne montrent que certaines parties de la propriété. L'offre est valable sauf en cas de vente, retrait de vente, changement de prix ou d'autres conditions, sans préalable.

Harroch Real Estate Monaco
Tél : +377 97 97 31 08
Fax : +377 97 97 31 09
info@harrochrealestate.com
www.harrochrealestate.com

Ce document ne fait partie d'aucune offre ou contrat. Toutes mesures, surfaces et distances sont approximatives. Le descriptif et les plans ne sont donnés qu'à titre indicatif et leur exactitude n'est pas garantie. Les photographies ne montrent que certaines parties de la propriété. L'offre est valable sauf en cas de vente, retrait de vente, changement de prix ou d'autres conditions, sans préalable.