Harroch Real Estate Monaco
2, rue de la Turbie
98000 Monaco
Tél : +377 97 97 31 08
Fax : +377 97 97 31 09
info@harrochrealestate.com
www.harrochrealestate.com

Dans un ancien Palace sur le Port de Garavan

Vente

630 000 €

Type de produit **Appartement**	*Nb. pièces* **3 pièces**
Quartier **Saint-Paul-Garavan**	*Ville* **Menton**
Pays **France**	*Superficie habitable* **90 m²**
Chambres **2**	*Salles de bains* **2**
Box **1**	*Etage* **2**
Etat **Bon état**	*Ref.* **HHV221023**

Très beau 3 pièces dans un ancien Palace avec Box extérieur et Mansarde sous les toits.

Superbe appartement situé dans un ancien palace offrant une vue imprenable sur la mer et le port de Menton. L'appartement bénéficie d'une très belle hauteur sous plafond.

Une mansarde d'environ 12 m2 sous les toits et un box extérieur viennent compléter ce bien.

Ce document ne fait partie d'aucune offre ou contrat. Toutes mesures, surfaces et distances sont approximatives. Le descriptif et les plans ne sont donnés qu'à titre indicatif et leur exactitude n'est pas garantie. Les photographies ne montrent que certaines parties de la propriété. L'offre est valable sauf en cas de vente, retrait de vente, changement de prix ou d'autres conditions, sans préalable.

Harroch Real Estate Monaco
Tél : +377 97 97 31 08
Fax : +377 97 97 31 09
info@harrochrealestate.com
www.harrochrealestate.com

Ce document ne fait partie d'aucune offre ou contrat. Toutes mesures, surfaces et distances sont approximatives. Le descriptif et les plans ne sont donnés qu'à titre indicatif et leur exactitude n'est pas garantie. Les photographies ne montrent que certaines parties de la propriété. L'offre est valable sauf en cas de vente, retrait de vente, changement de prix ou d'autres conditions, sans préalable.

Harroch Real Estate Monaco
Tél : +377 97 97 31 08
Fax : +377 97 97 31 09
info@harrochrealestate.com
www.harrochrealestate.com

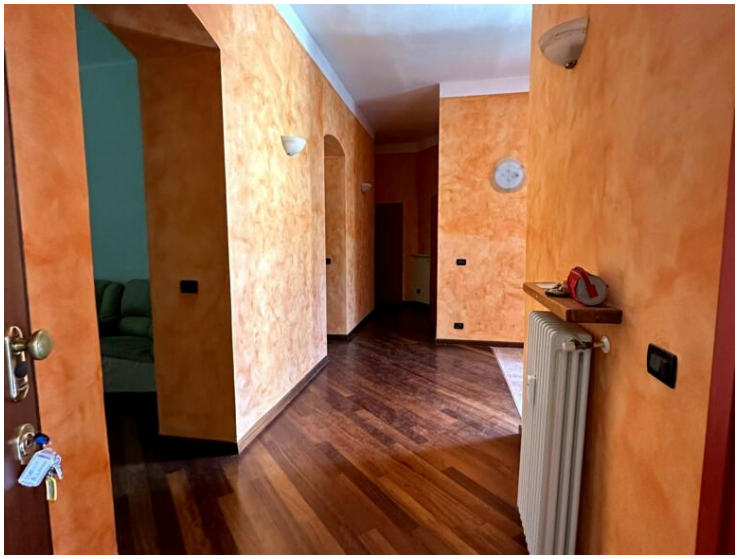

Ce document ne fait partie d'aucune offre ou contrat. Toutes mesures, surfaces et distances sont approximatives. Le descriptif et les plans ne sont donnés qu'à titre indicatif et leur exactitude n'est pas garantie. Les photographies ne montrent que certaines parties de la propriété. L'offre est valable sauf en cas de vente, retrait de vente, changement de prix ou d'autres conditions, sans préalable.