Monte-Carlo Sotheby's International Realty
Les Arcades du Métropole
2a, avenue de Grande Bretagne
98000 Monaco
Tél : +377 93 25 37 27
info@montecarlo-sothebysrealty.com
www.montecarlo-sothebysrealty.com

Garden House Monaco - 4 pièces - Jardin Exotique

Vente | Exclusivité | 11 800 000 €

Type de produit **Appartement**	*Nb. pièces* **4 pièces**
Immeuble **Garden House**	*Quartier* **Jardin Exotique**
Superficie habitable **208,51 m²**	*Superficie terrasse* **90,23 m²**
Superficie totale **298,74 m²**	*Caves* **2**
Box **3**	*Etat* **Très bon état**
Ref. **Garden House-4p**	

Situé dans une superbe résidence surplombant la Principauté, ce magnifique appartement familial de 4 pièces offre de beaux volumes, de spacieuses loggias et une vue spectaculaire sur la Mer, le Rocher et la Ville. Prestations Haut de Gamme, finitions de qualité.
Résidence avec luxueux hall d'entrée, salon d'attente et service de conciergerie.

L'appartement est composé d'une entrée, d'une toilette invités, d'un grand séjour / salle à manger d'environ 58 m2 avec loggia et vue mer, d'une spacieuse cuisine avec office/buanderie et entrée de service.

Les 3 chambres à coucher ont chacune leur loggia, leur salle-de-bains et dressing, de nombreux placards meublent l'appartement.

2 caves et 3 parking sont compris avec l'appartement.

Ce document ne fait partie d'aucune offre ou contrat. Toutes mesures, surfaces et distances sont approximatives. Le descriptif et les plans ne sont donnés qu'à titre indicatif et leur exactitude n'est pas garantie. Les photographies ne montrent que certaines parties de la propriété. L'offre est valable sauf en cas de vente, retrait de vente, changement de prix ou d'autres conditions, sans préalable.

Tél : +377 93 25 37 27
info@montecarlo-sothebysrealty.com
www.montecarlo-sothebysrealty.com

Ce document ne fait partie d'aucune offre ou contrat. Toutes mesures, surfaces et distances sont approximatives. Le descriptif et les plans ne sont donnés qu'à titre indicatif et leur exactitude n'est pas garantie. Les photographies ne montrent que certaines parties de la propriété. L'offre est valable sauf en cas de vente, retrait de vente, changement de prix ou d'autres conditions, sans préalable.

Tél : +377 93 25 37 27
info@montecarlo-sothebysrealty.com
www.montecarlo-sothebysrealty.com

Ce document ne fait partie d'aucune offre ou contrat. Toutes mesures, surfaces et distances sont approximatives. Le descriptif et les plans ne sont donnés qu'à titre indicatif et leur exactitude n'est pas garantie. Les photographies ne montrent que certaines parties de la propriété. L'offre est valable sauf en cas de vente, retrait de vente, changement de prix ou d'autres conditions, sans préalable.

Tél : +377 93 25 37 27
info@montecarlo-sothebysrealty.com
www.montecarlo-sothebysrealty.com

Ce document ne fait partie d'aucune offre ou contrat. Toutes mesures, surfaces et distances sont approximatives. Le descriptif et les plans ne sont donnés qu'à titre indicatif et leur exactitude n'est pas garantie. Les photographies ne montrent que certaines parties de la propriété. L'offre est valable sauf en cas de vente, retrait de vente, changement de prix ou d'autres conditions, sans préalable.

Tél : +377 93 25 37 27
info@montecarlo-sothebysrealty.com
www.montecarlo-sothebysrealty.com

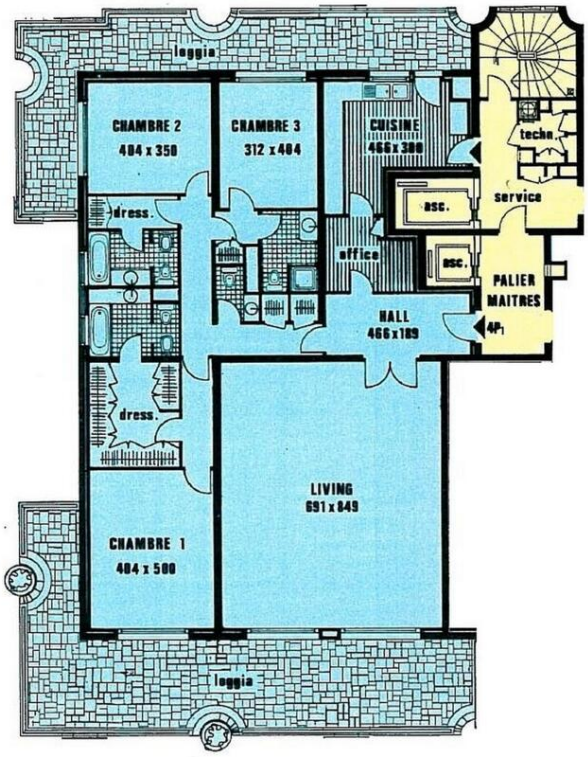

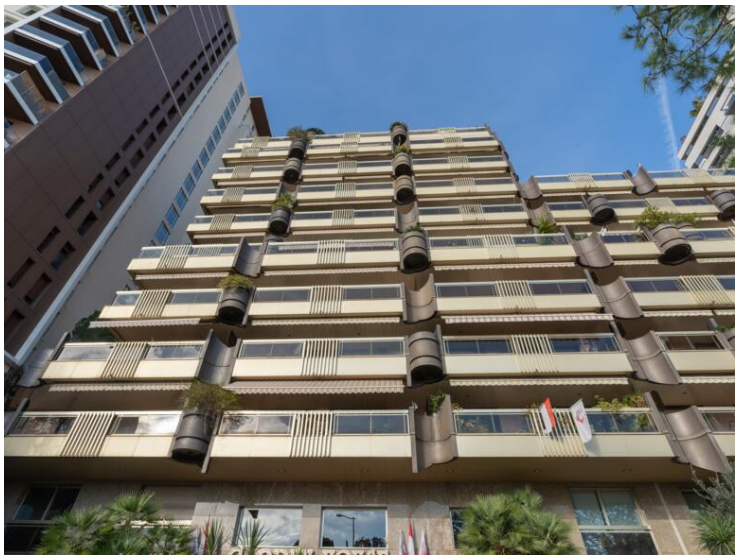

Ce document ne fait partie d'aucune offre ou contrat. Toutes mesures, surfaces et distances sont approximatives. Le descriptif et les plans ne sont donnés qu'à titre indicatif et leur exactitude n'est pas garantie. Les photographies ne montrent que certaines parties de la propriété. L'offre est valable sauf en cas de vente, retrait de vente, changement de prix ou d'autres conditions, sans préalable.