Magrey And Sons Monaco
2, avenue Saint Laurent
98000 Monaco
Tél : +377 97 70 10 10
Fax : +377 97 70 10 11
monaco@magrey.com
www.magreymonaco.com

# Superbe 3 pieces

## Vente

## 5 800 000 €

| | |
|---|---|
| *Type de produit*<br>**Appartement** | *Nb. pièces*<br>**3 pièces** |
| *Immeuble*<br>**Le Millefiori** | *Quartier*<br>**Monte-Carlo** |
| *Superficie habitable*<br>**91 m²** | *Superficie terrasse*<br>**24 m²** |
| *Superficie totale*<br>**115 m²** | *Chambres*<br>**2** |
| *Salles de bains*<br>**2** | *Parking*<br>**1** |
| *Cave*<br>**1** | *Charges annuelles*<br>**6 000 €** |
| *Ref.*<br>**MC240** | |

Superbe 3 pieces Dans un des plus visibles immeuble de la principauté, Le Millefiori, surplombant le Carré d'Or, magnifique trois pièces entièrement rénové. Belle exposition OUEST avec une belle échappée mer. L'appartement se compose d'un salon salle à manger et de deux grandes chambres avec salles de douches en suite. Parking.



Ce document ne fait partie d'aucune offre ou contrat. Toutes mesures, surfaces et distances sont approximatives. Le descriptif et les plans ne sont donnés qu'à titre indicatif et leur exactitude n'est pas garantie. Les photographies ne montrent que certaines parties de la propriété. L'offre est valable sauf en cas de vente, retrait de vente, changement de prix ou d'autres conditions, sans préalable.

MAGREY & SONS
LUXURY REAL ESTATE

Magrey And Sons Monaco
Tél : +377 97 70 10 10
Fax : +377 97 70 10 11
monaco@magrey.com
www.magreymonaco.com

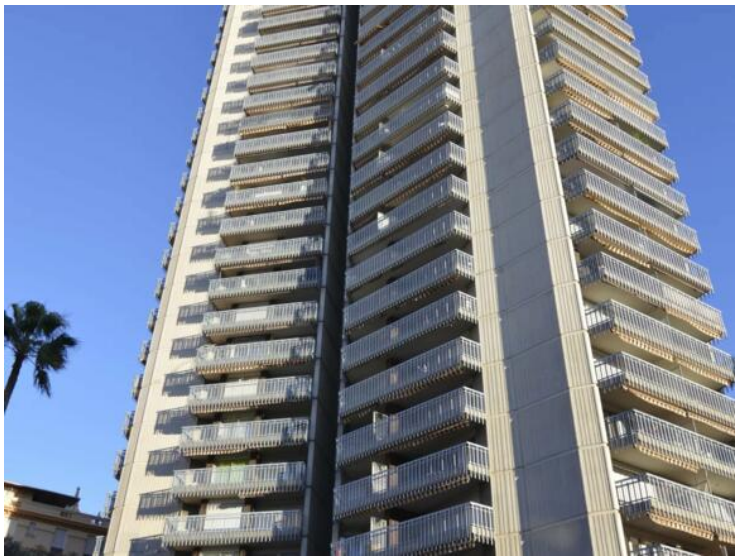

Ce document ne fait partie d'aucune offre ou contrat. Toutes mesures, surfaces et distances sont approximatives. Le descriptif et les plans ne sont donnés qu'à titre indicatif et leur exactitude n'est pas garantie. Les photographies ne montrent que certaines parties de la propriété. L'offre est valable sauf en cas de vente, retrait de vente, changement de prix ou d'autres conditions, sans préalable.

MAGREY & SONS
LUXURY REAL ESTATE

Magrey And Sons Monaco
Tél : +377 97 70 10 10
Fax : +377 97 70 10 11
monaco@magrey.com
www.magreymonaco.com

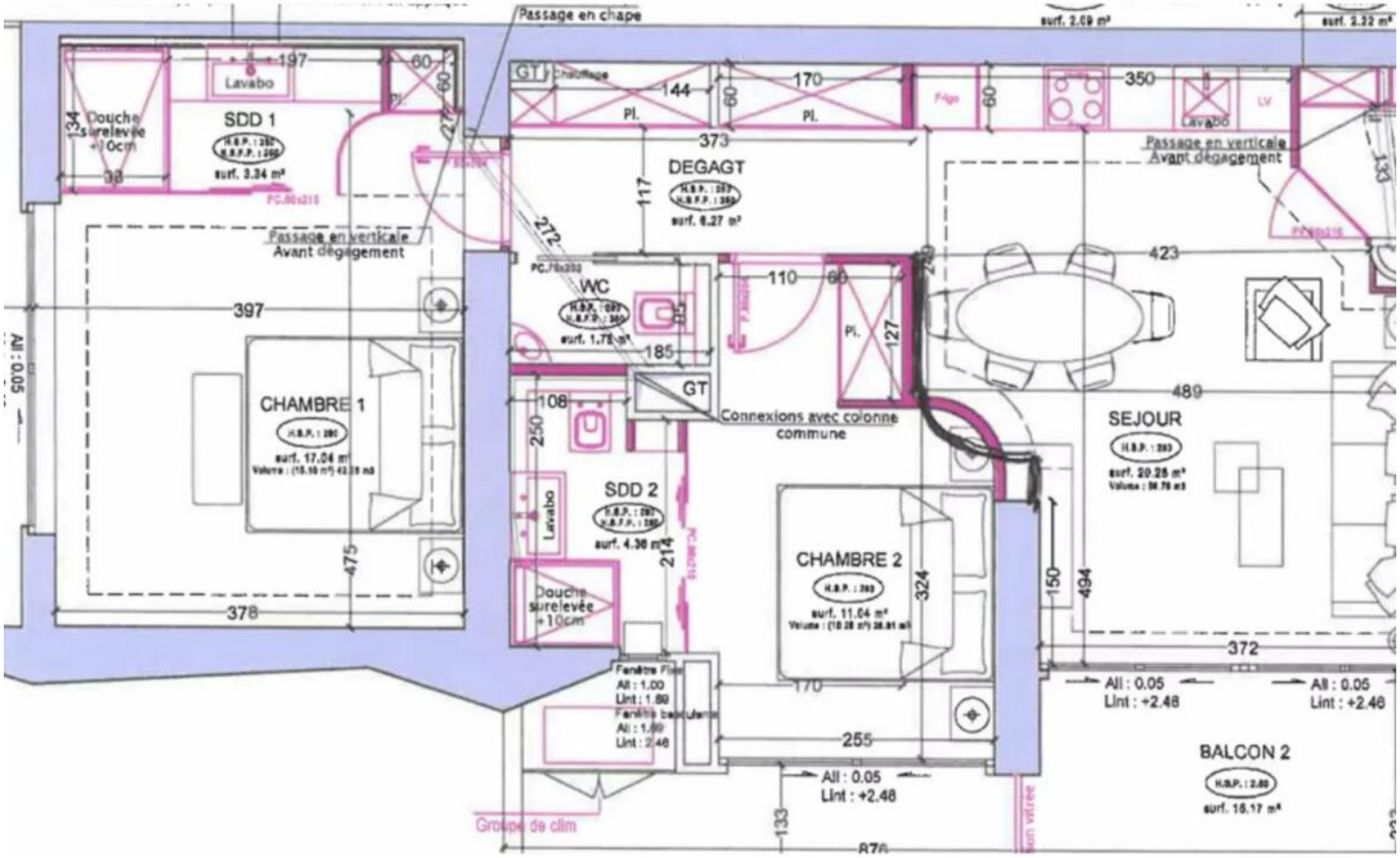




Ce document ne fait partie d'aucune offre ou contrat. Toutes mesures, surfaces et distances sont approximatives. Le descriptif et les plans ne sont donnés qu'à titre indicatif et leur exactitude n'est pas garantie. Les photographies ne montrent que certaines parties de la propriété. L'offre est valable sauf en cas de vente, retrait de vente, changement de prix ou d'autres conditions, sans préalable.