Dameno Immobilier
Monte Carlo Palace - 2° étage - 7 Boulevard des Moulins
MC 98000 MONACO
Tél : +377 93 50 25 30
Fax : +377 93 15 96 79
info@dameno.mc
www.dameno.mc

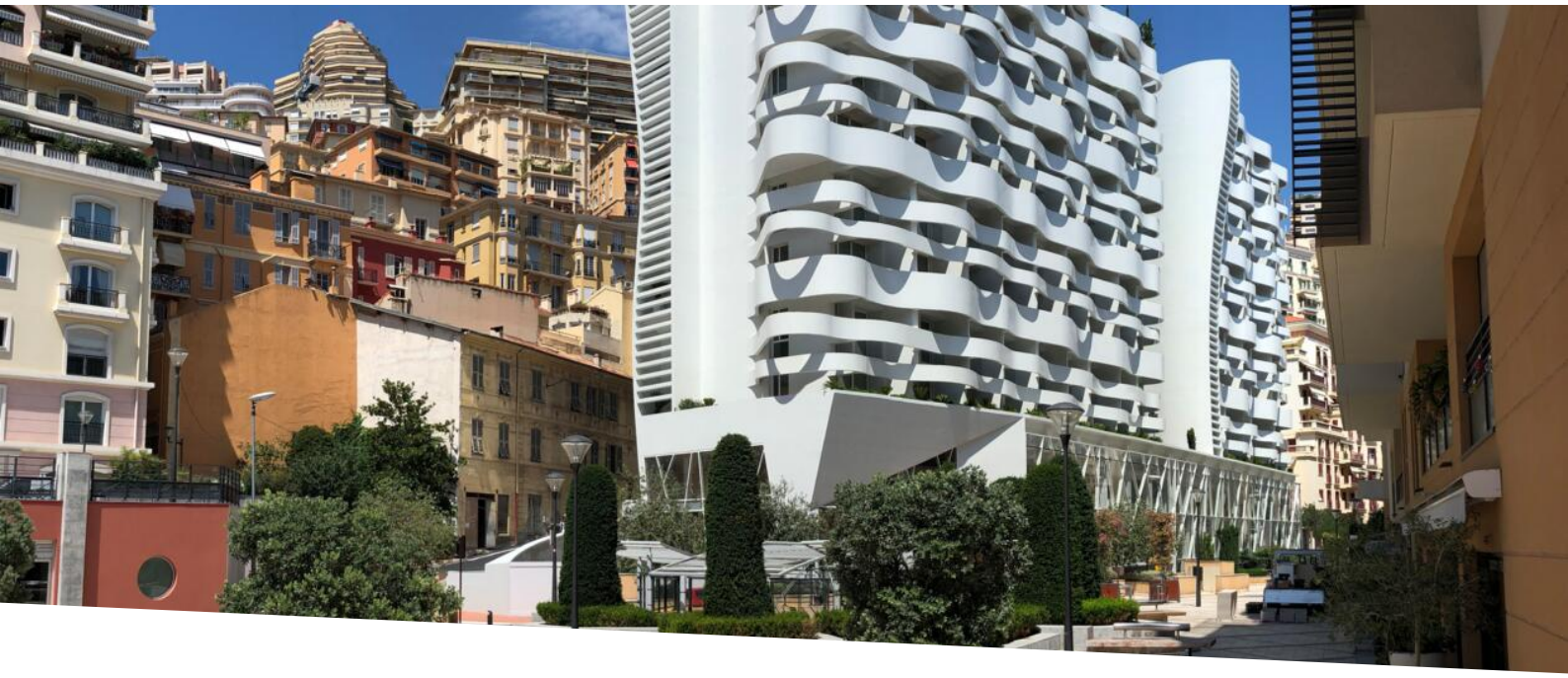

LE STELLA - Beau duplex lumineux avec parking - Quartier Condamine

Vente

4 680 000 €

Type de produit **Appartement**	*Nb. pièces* **2 pièces**
Immeuble **Le Stella**	*Quartier* **Condamine**
Superficie habitable **77 m²**	*Superficie terrasse* **12 m²**
Superficie totale **89 m²**	*Chambre* **1**
Salle de bains **1**	*Parking* **1**
Etage **7e et 8e**	*Etat* **Très bon état**
Date de libération **libre**	*Ref.* **VRC231109**

2 Pièces - Résidence "LE STELLA" : concierge et salle de sport, proche de toutes les commodité et du port.

Ce beau duplex de 89m² profite d'une vue dégagée sur le Rocher et d'une belle luminosité dans tout l'appartement.

Au 7ème étage : entrée, toilette invités et séjour/salle à manger avec cuisine ouverte équipée qui bénéficie d'une belle hauteur sous plafond et donnant sur une loggia.

Ce document ne fait partie d'aucune offre ou contrat. Toutes mesures, surfaces et distances sont approximatives. Le descriptif et les plans ne sont donnés qu'à titre indicatif et leur exactitude n'est pas garantie. Les photographies ne montrent que certaines parties de la propriété. L'offre est valable sauf en cas de vente, retrait de vente, changement de prix ou d'autres conditions, sans préalable.

Un bel escalier moderne donne accès à l'étage, tout aussi lumineux, avec salle de bains (baignoire et douche), beaux espaces de rangement et chambre avec accès sur une 2ème loggia.

Appartement avec climatisation et chauffage au sol, vendu avec une cave et un parking.

Ce document ne fait partie d'aucune offre ou contrat. Toutes mesures, surfaces et distances sont approximatives. Le descriptif et les plans ne sont donnés qu'à titre indicatif et leur exactitude n'est pas garantie. Les photographies ne montrent que certaines parties de la propriété. L'offre est valable sauf en cas de vente, retrait de vente, changement de prix ou d'autres conditions, sans préalable.

Dameno Immobilier
Tél : +377 93 50 25 30
Fax : +377 93 15 96 79
info@dameno.mc
www.dameno.mc

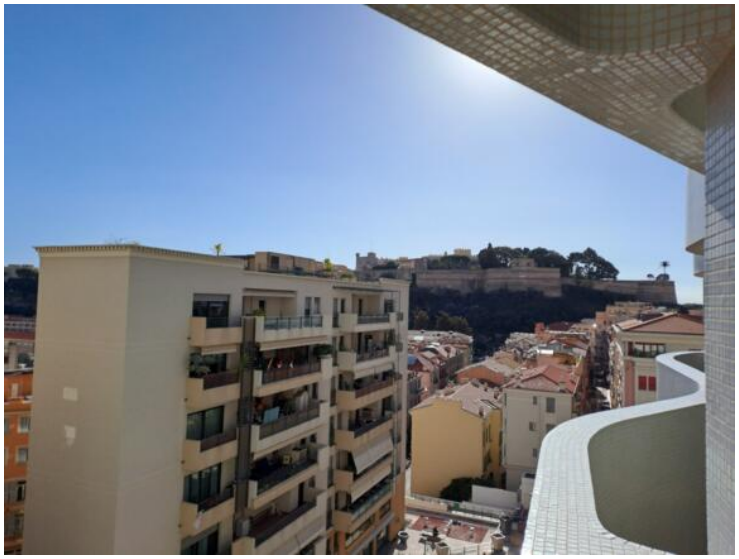

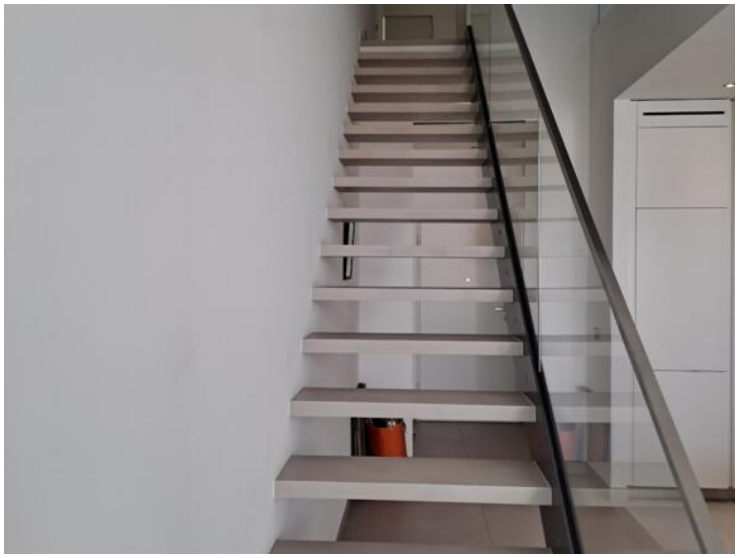

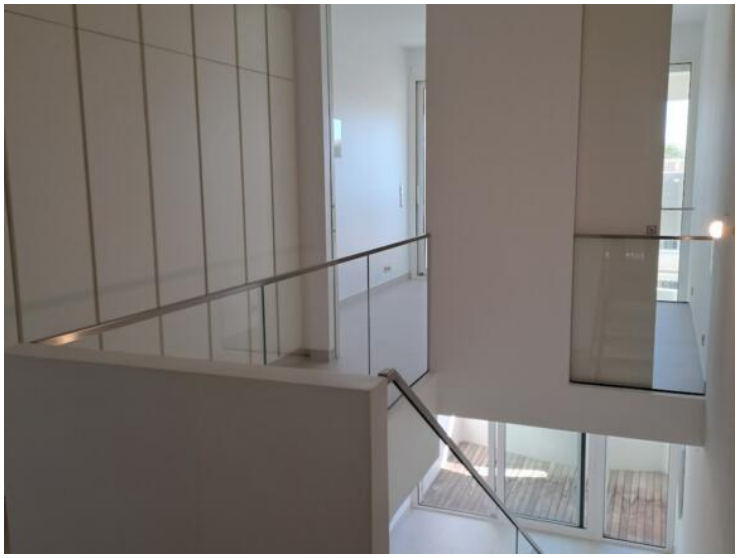

Ce document ne fait partie d'aucune offre ou contrat. Toutes mesures, surfaces et distances sont approximatives. Le descriptif et les plans ne sont donnés qu'à titre indicatif et leur exactitude n'est pas garantie. Les photographies ne montrent que certaines parties de la propriété. L'offre est valable sauf en cas de vente, retrait de vente, changement de prix ou d'autres conditions, sans préalable.

Dameno Immobilier
Tél : +377 93 50 25 30
Fax : +377 93 15 96 79
info@dameno.mc
www.dameno.mc

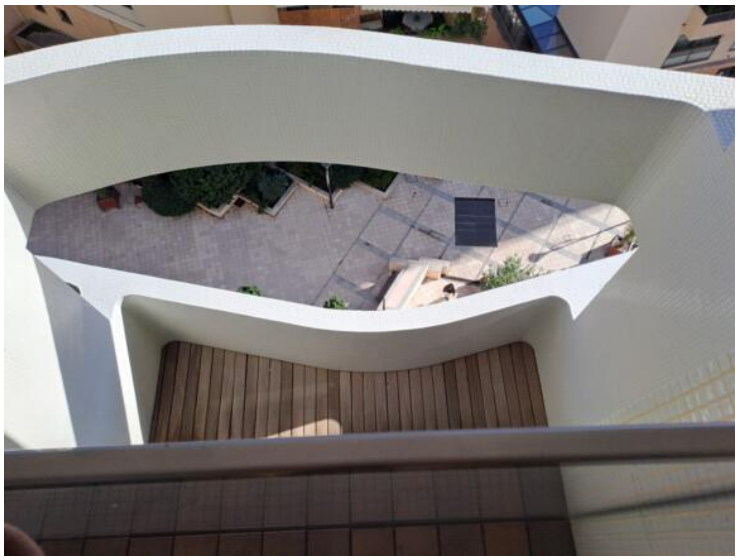

Ce document ne fait partie d'aucune offre ou contrat. Toutes mesures, surfaces et distances sont approximatives. Le descriptif et les plans ne sont donnés qu'à titre indicatif et leur exactitude n'est pas garantie. Les photographies ne montrent que certaines parties de la propriété. L'offre est valable sauf en cas de vente, retrait de vente, changement de prix ou d'autres conditions, sans préalable.