ZREALInvest
Le Continental - Place des Moulins
98000 Monaco
Tél : +377 93 50 53 02
contact@zrealinvest.com
www.zrealinvest.com

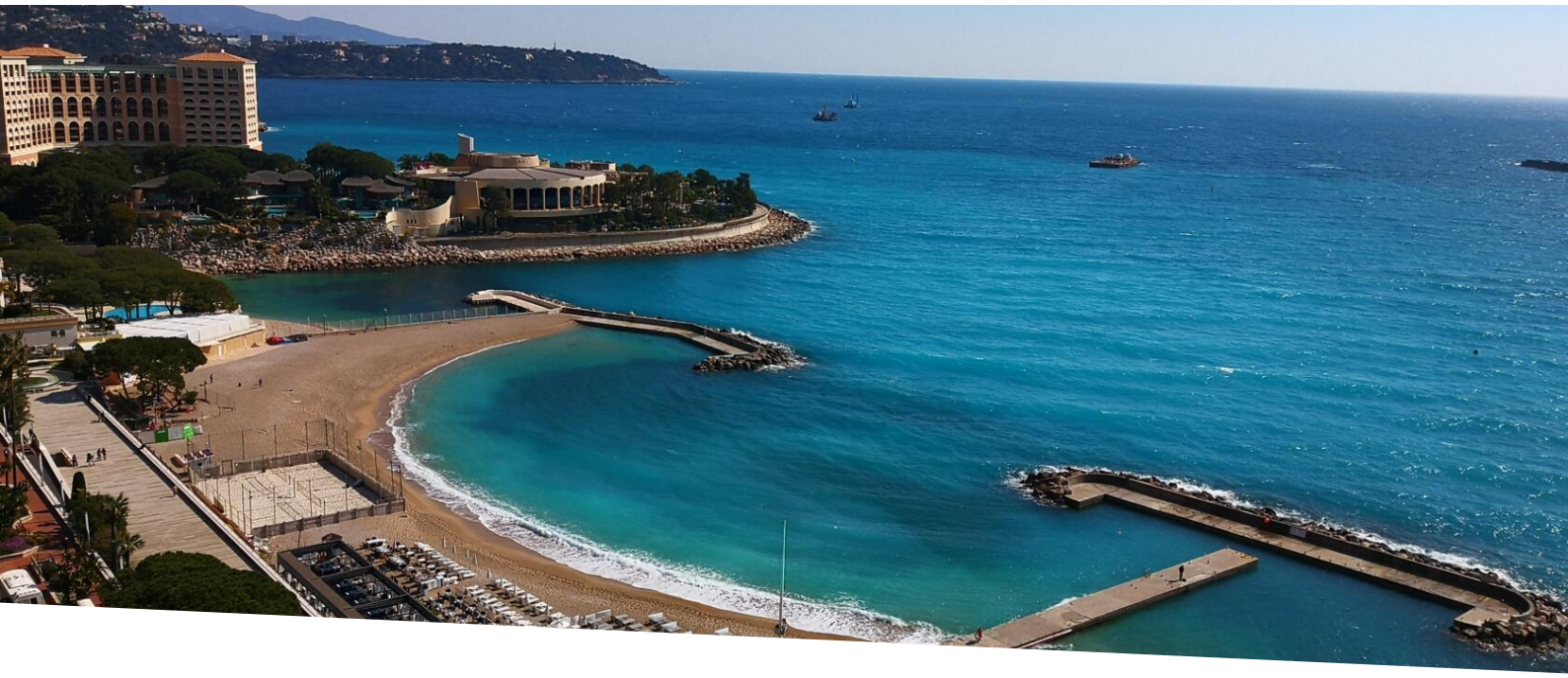

# Vallespir - Monaco - Appartement au calme près des plages du Larvotto

## Vente

## 5 700 000 €

| | | | |
|---|---|---|---|
| *Type de produit* **Appartement** | *Nb. pièces* **4 pièces** | *Immeuble* **Vallespir** | *Quartier* **Larvotto** |
| *Superficie habitable* **120 m²** | *Superficie terrasse* **16 m²** | *Superficie totale* **136 m²** | *Chambres* **3** |
| *Salle de bains* **1** | *Parking* **1** | *Etage* **1** | *Charges annuelles* **8 000 €** |
| *Etat* **Travaux à prévoir** | *Usage mixte* **Oui** | *Ref.* **ZRI - Vallespir** | |

" Le Vallespir " est un immeuble de standing situé sur le Boulevard du Larvotto.

Cet appartement se trouve au plein coeur du quartier de Larvotto, à proximité du Palais de la Plage. L'appartement propose un grand séjour avec la salle à manger, une cuisine séparée, un bureau, 2 chambres, une salle de bains et une toilette invités. Le tout avec de belles terrasses avec vue mer et verdure et un parking en sous-sol.

L'appartement est en usage mixte, il pourrait servir aussi comme bureau. Travaux à prévoir.



Ce document ne fait partie d'aucune offre ou contrat. Toutes mesures, surfaces et distances sont approximatives. Le descriptif et les plans ne sont donnés qu'à titre indicatif et leur exactitude n'est pas garantie. Les photographies ne montrent que certaines parties de la propriété. L'offre est valable sauf en cas de vente, retrait de vente, changement de prix ou d'autres conditions, sans préalable.

ZREALInvest
Tél : +377 93 50 53 02
contact@zrealinvest.com
www.zrealinvest.com

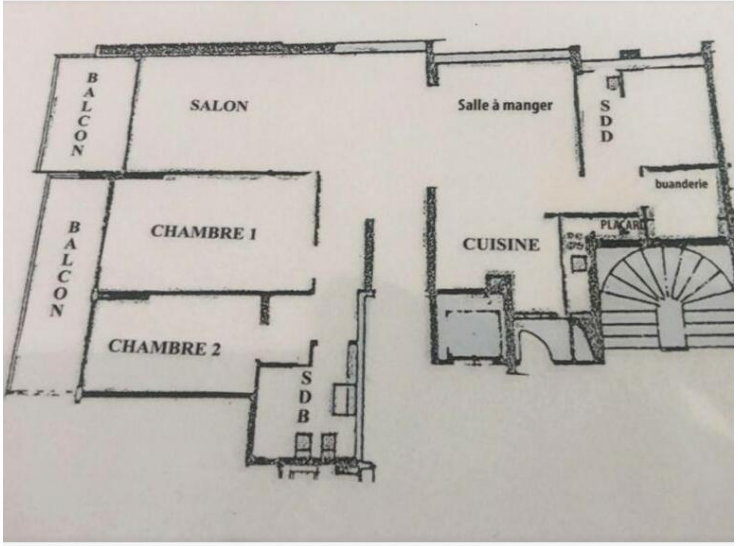

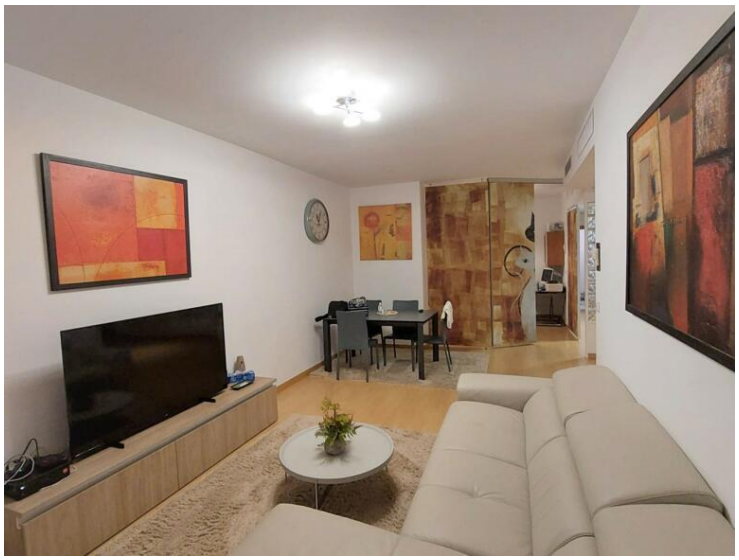

Ce document ne fait partie d'aucune offre ou contrat. Toutes mesures, surfaces et distances sont approximatives. Le descriptif et les plans ne sont donnés qu'à titre indicatif et leur exactitude n'est pas garantie. Les photographies ne montrent que certaines parties de la propriété. L'offre est valable sauf en cas de vente, retrait de vente, changement de prix ou d'autres conditions, sans préalable.

Ce document ne fait partie d'aucune offre ou contrat. Toutes mesures, surfaces et distances sont approximatives. Le descriptif et les plans ne sont donnés qu'à titre indicatif et leur exactitude n'est pas garantie. Les photographies ne montrent que certaines parties de la propriété. L'offre est valable sauf en cas de vente, retrait de vente, changement de prix ou d'autres conditions, sans préalable.