Agence Gramaglia
9, avenue Princesse Alice
98000 Monaco
Tél : +377 92 16 59 00
Fax : +377 92 16 59 16
info@gramaglia.mc
www.gramaglia.mc

VILLA PALAZZINO - 3 PIECES

Vente

10 500 000 €

Type de produit **Appartement**	*Nb. pièces* **3 pièces**	*Immeuble* **Villa Palazzino**	*Quartier* **Monte-Carlo**
Superficie habitable **154 m²**	*Superficie terrasse* **41 m²**	*Superficie totale* **195 m²**	*Chambres* **2**
Salles de bains **2**	*Parking* **1**	*Etage* **4**	*Etat* **Neuf**
Date de libération **15 Février 2024**	*Ref.* **VG-PALAZZINO-3PIECES**		

Beau 3 pièces avec vue mer, ville et Rocher composé comme suit :

- Hall d'entrée

- Grand séjour sur terrasse

- Toilettes invités

- Cuisine équipée ouverte sur séjour

- Chambre sur terrasse avec dressing et salle de bain en suite

- Chambre sur terrasse avec salle de douche en suite

Ce document ne fait partie d'aucune offre ou contrat. Toutes mesures, surfaces et distances sont approximatives. Le descriptif et les plans ne sont donnés qu'à titre indicatif et leur exactitude n'est pas garantie. Les photographies ne montrent que certaines parties de la propriété. L'offre est valable sauf en cas de vente, retrait de vente, changement de prix ou d'autres conditions, sans préalable.

Agence Gramaglia
Tél : +377 92 16 59 00
Fax : +377 92 16 59 16
info@gramaglia.mc
www.gramaglia.mc

Un double parking (places successives) complète ce bien

Actuellement loué jusqu'au 14/02/2024 à 12 500 € / mois + charges

Ce document ne fait partie d'aucune offre ou contrat. Toutes mesures, surfaces et distances sont approximatives. Le descriptif et les plans ne sont donnés qu'à titre indicatif et leur exactitude n'est pas garantie. Les photographies ne montrent que certaines parties de la propriété. L'offre est valable sauf en cas de vente, retrait de vente, changement de prix ou d'autres conditions, sans préalable.

Agence Gramaglia
Tél : +377 92 16 59 00
Fax : +377 92 16 59 16
info@gramaglia.mc
www.gramaglia.mc

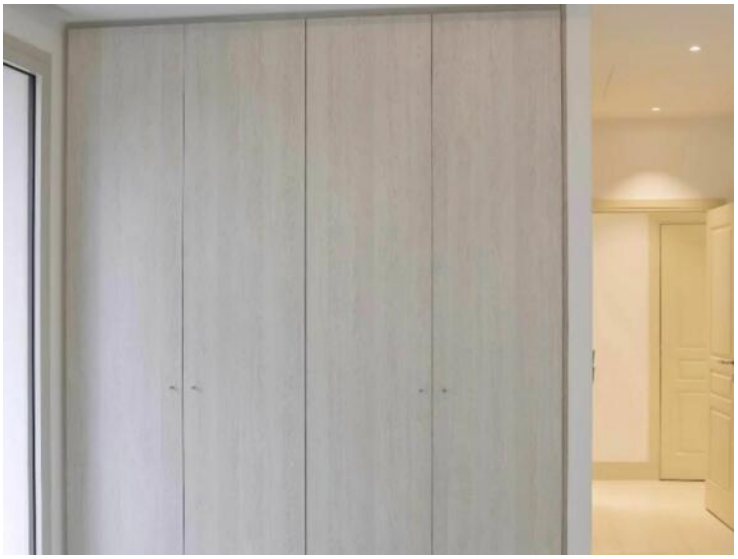

Ce document ne fait partie d'aucune offre ou contrat. Toutes mesures, surfaces et distances sont approximatives. Le descriptif et les plans ne sont donnés qu'à titre indicatif et leur exactitude n'est pas garantie. Les photographies ne montrent que certaines parties de la propriété. L'offre est valable sauf en cas de vente, retrait de vente, changement de prix ou d'autres conditions, sans préalable.

Agence Gramaglia
Tél : +377 92 16 59 00
Fax : +377 92 16 59 16
info@gramaglia.mc
www.gramaglia.mc

Ce document ne fait partie d'aucune offre ou contrat. Toutes mesures, surfaces et distances sont approximatives. Le descriptif et les plans ne sont donnés qu'à titre indicatif et leur exactitude n'est pas garantie. Les photographies ne montrent que certaines parties de la propriété. L'offre est valable sauf en cas de vente, retrait de vente, changement de prix ou d'autres conditions, sans préalable.