Monte-Carlo Sotheby's International Realty
Les Arcades du Métropole
2a, avenue de Grande Bretagne
98000 Monaco
Tél : +377 93 25 37 27
info@montecarlo-sothebysrealty.com
www.montecarlo-sothebysrealty.com

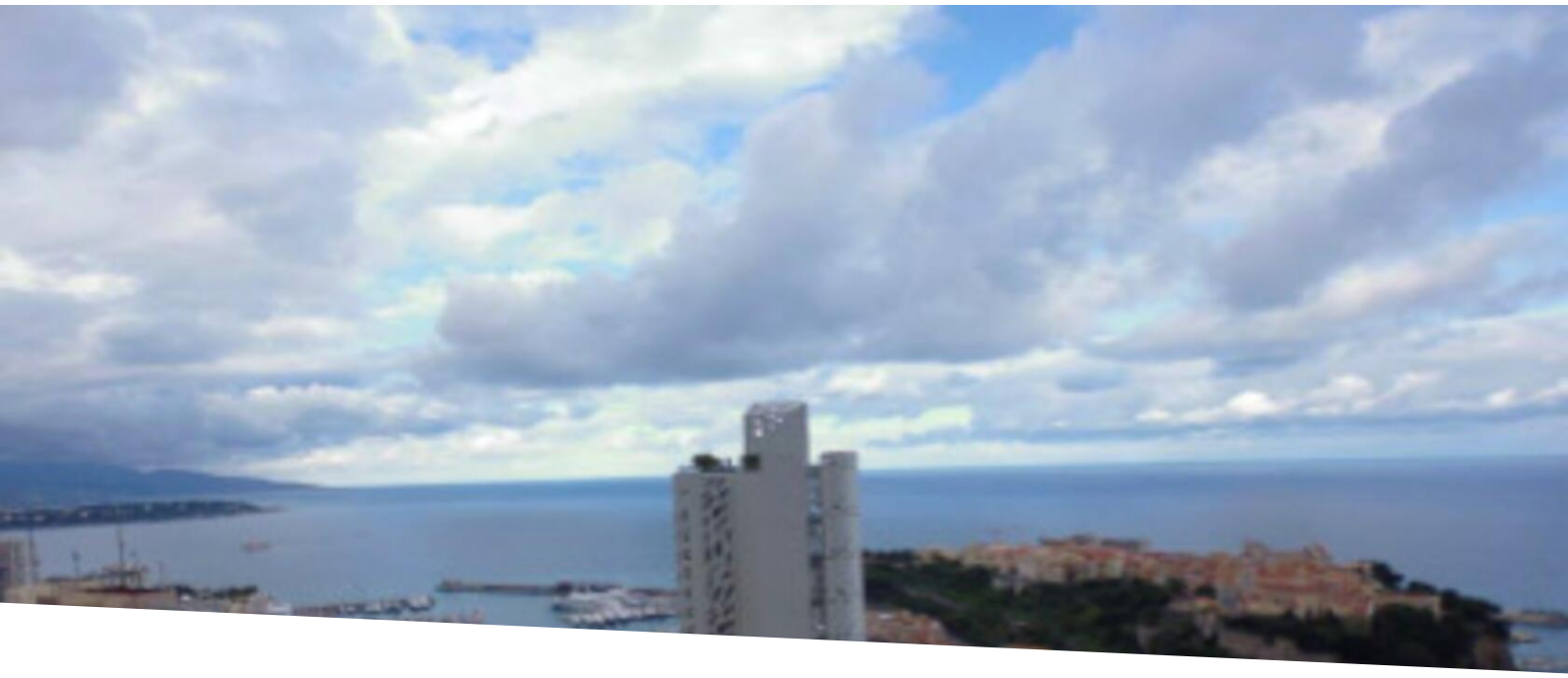

PATIO PALACE - 3/4 PIECES VUE MER

Vente

7 900 000 €

Type de produit **Appartement**	*Nb. pièces* **4 pièces**
Immeuble **Patio Palace**	*Quartier* **Jardin Exotique**
Superficie habitable **155 m²**	*Superficie terrasse* **54 m²**
Superficie totale **209 m²**	*Chambres* **2**
Salles de bains **2**	*Cave* **1**
Etat **Très bon état**	*Ref.* **Patio Palace 12i/MC2-866**

Résidence de standing avec concierge 24/7 et piscine sur les hauteurs de la Principauté.
Au cœur d'un quartier calme et résidentiel, ce grand appartement offre de magnifiques volumes et une très belle vue panoramique sur la mer.
Cet appartement est proposé avec 1 cave.

Il se compose d'une entrée, d'un toilette invités, d'un séjour avec salle-à-manger, d'une cuisine équipée, de 2 chambres avec dressing et salle-de-bains attenante.
Cet appartement est proposé avec 1 cave.

Il est actuellement loué jusqu'au 31/07/24.

Il est possible d'acquérir 3 emplacements de parking au prix de 370.000€/u.

Ce document ne fait partie d'aucune offre ou contrat. Toutes mesures, surfaces et distances sont approximatives. Le descriptif et les plans ne sont donnés qu'à titre indicatif et leur exactitude n'est pas garantie. Les photographies ne montrent que certaines parties de la propriété. L'offre est valable sauf en cas de vente, retrait de vente, changement de prix ou d'autres conditions, sans préalable.

Tél : +377 93 25 37 27
info@montecarlo-sothebysrealty.com
www.montecarlo-sothebysrealty.com

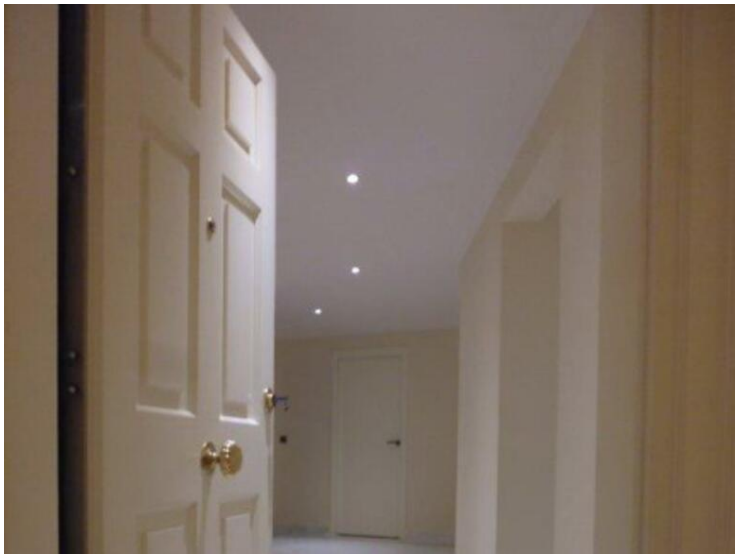

Ce document ne fait partie d'aucune offre ou contrat. Toutes mesures, surfaces et distances sont approximatives. Le descriptif et les plans ne sont donnés qu'à titre indicatif et leur exactitude n'est pas garantie. Les photographies ne montrent que certaines parties de la propriété. L'offre est valable sauf en cas de vente, retrait de vente, changement de prix ou d'autres conditions, sans préalable.

Tél : +377 93 25 37 27
info@montecarlo-sothebysrealty.com
www.montecarlo-sothebysrealty.com

Ce document ne fait partie d'aucune offre ou contrat. Toutes mesures, surfaces et distances sont approximatives. Le descriptif et les plans ne sont donnés qu'à titre indicatif et leur exactitude n'est pas garantie. Les photographies ne montrent que certaines parties de la propriété. L'offre est valable sauf en cas de vente, retrait de vente, changement de prix ou d'autres conditions, sans préalable.

Tél : +377 93 25 37 27
info@montecarlo-sothebysrealty.com
www.montecarlo-sothebysrealty.com

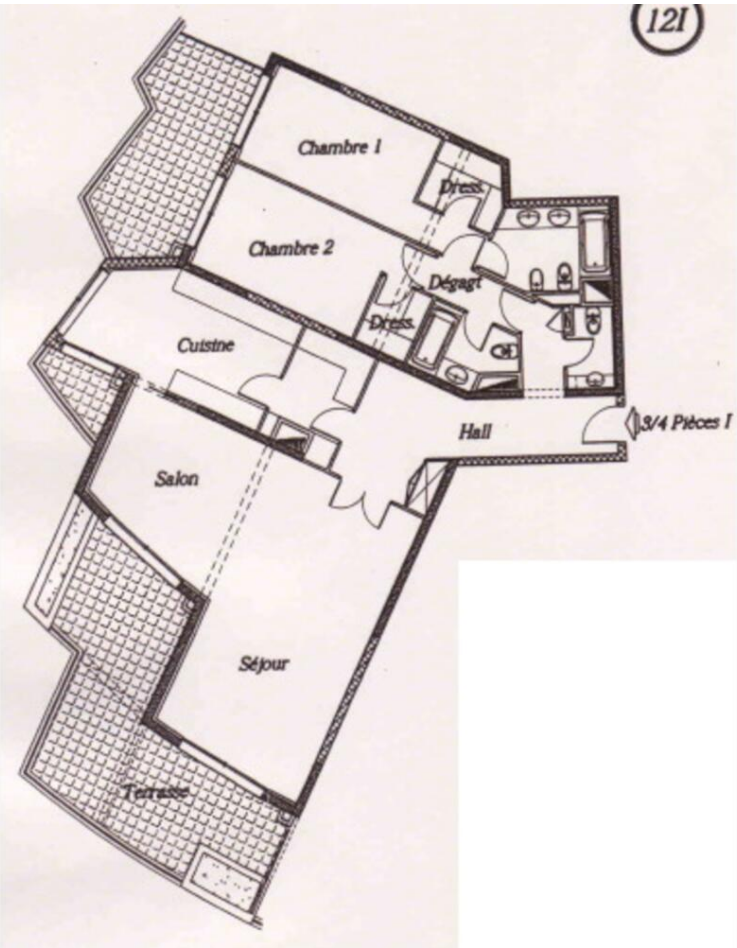

Ce document ne fait partie d'aucune offre ou contrat. Toutes mesures, surfaces et distances sont approximatives. Le descriptif et les plans ne sont donnés qu'à titre indicatif et leur exactitude n'est pas garantie. Les photographies ne montrent que certaines parties de la propriété. L'offre est valable sauf en cas de vente, retrait de vente, changement de prix ou d'autres conditions, sans préalable.