BETON 57
real estate investments

Beton57
18 quai Jean Charles Rey
98000 Monaco
Tél : +377 92 05 36 66
contact@beton57.com
www.beton57.com

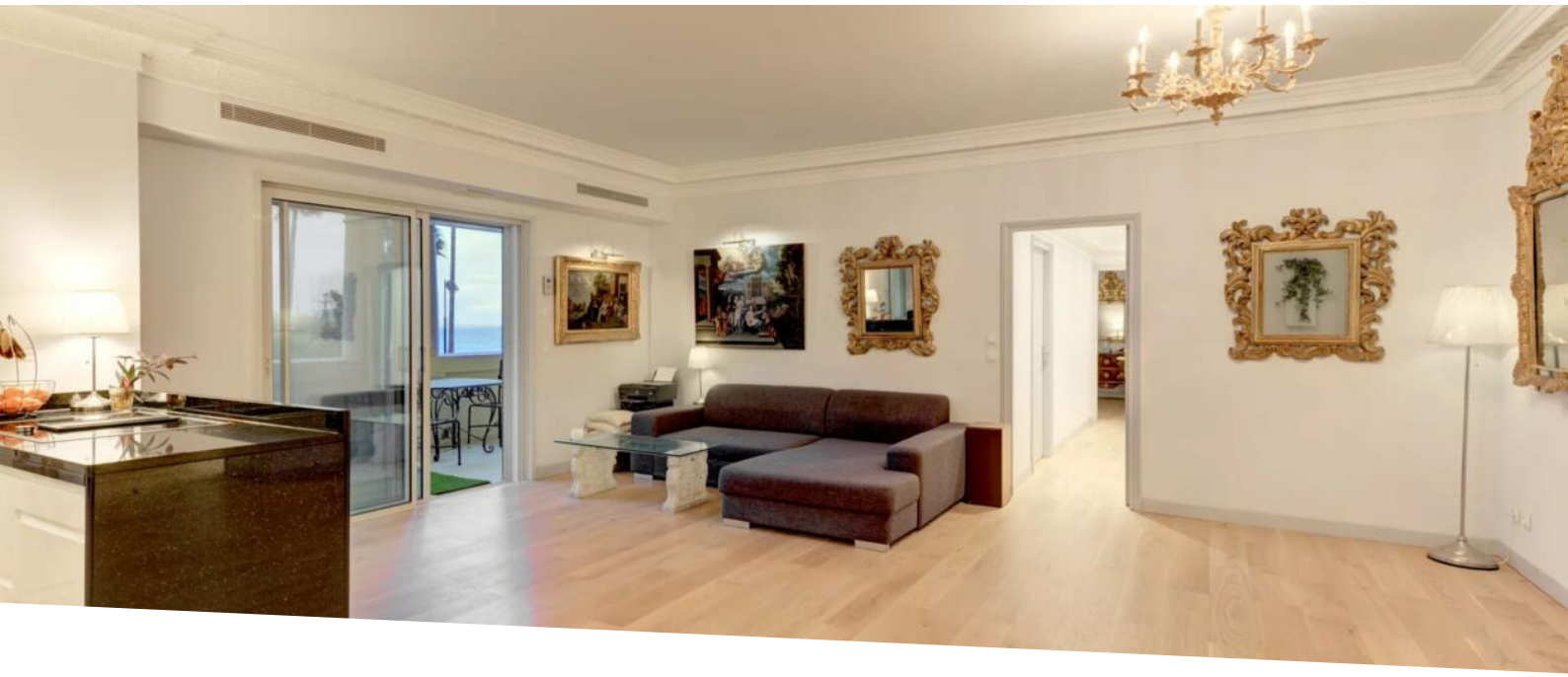

3 pièces Fontvieille

Vente

8 900 000 €

Type de produit **Appartement**	*Nb. pièces* **3 pièces**
Ville **Monaco**	*Pays* **Monaco**
Superficie habitable **166 m²**	*Ref.* **84031851**

3 pièces Fontvieille Appartement entièrement rénové d'environ 166m2 au sein du luxueux immeuble Seaside Plaza. Il est composé d'une entrée, un salon-salle à manger, un wc invité, deux chambres et deux salles de bains. Belle vue mer Vendu avec un parking.

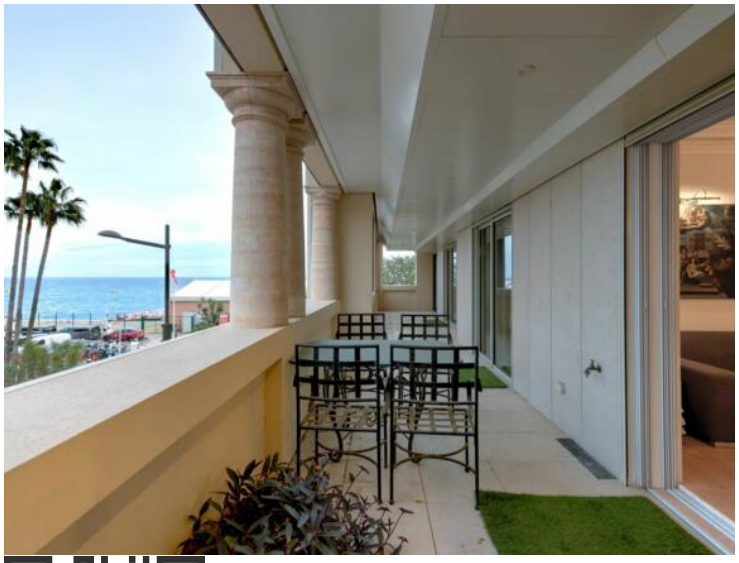

Ce document ne fait partie d'aucune offre ou contrat. Toutes mesures, surfaces et distances sont approximatives. Le descriptif et les plans ne sont donnés qu'à titre indicatif et leur exactitude n'est pas garantie. Les photographies ne montrent que certaines parties de la propriété. L'offre est valable sauf en cas de vente, retrait de vente, changement de prix ou d'autres conditions, sans préalable.

Beton57
Tél : +377 92 05 36 66
contact@beton57.com
www.beton57.com

Ce document ne fait partie d'aucune offre ou contrat. Toutes mesures, surfaces et distances sont approximatives. Le descriptif et les plans ne sont donnés qu'à titre indicatif et leur exactitude n'est pas garantie. Les photographies ne montrent que certaines parties de la propriété. L'offre est valable sauf en cas de vente, retrait de vente, changement de prix ou d'autres conditions, sans préalable.

Beton57
Tél : +377 92 05 36 66
contact@beton57.com
www.beton57.com

Ce document ne fait partie d'aucune offre ou contrat. Toutes mesures, surfaces et distances sont approximatives. Le descriptif et les plans ne sont donnés qu'à titre indicatif et leur exactitude n'est pas garantie. Les photographies ne montrent que certaines parties de la propriété. L'offre est valable sauf en cas de vente, retrait de vente, changement de prix ou d'autres conditions, sans préalable.