Valeri Agency
7 Avenue des Papalins
98000 Monaco
Tél : +377 92 16 16 32
contact@valeri-agency.com
www.valeri-agency.com

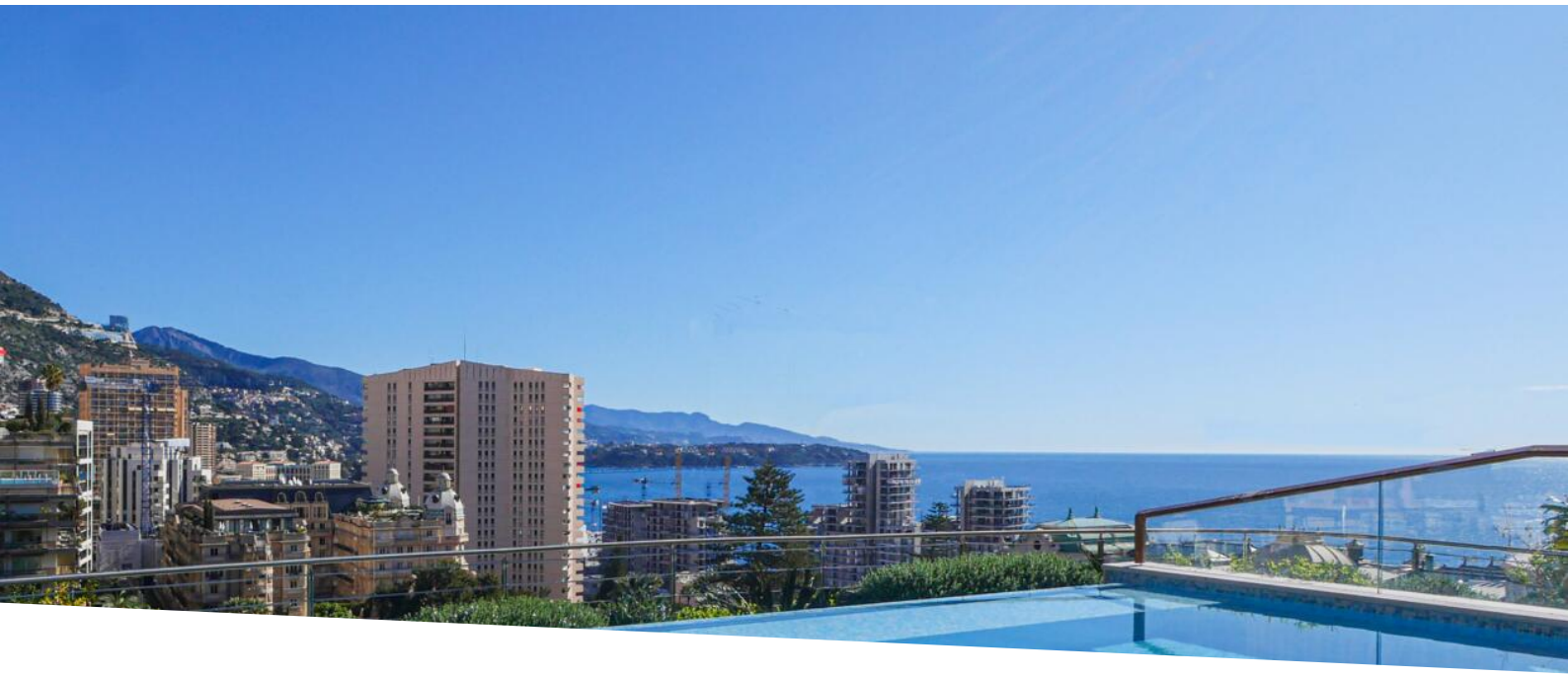

ONE MONTE CARLO - TRIPLEX PENTHOUSE AVEC PISCINE

190 000 € / mois
(Charges comprises)

Location

Type de produit **Appartement**	*Nb. pièces* **5 pièces**
Immeuble **One Monte-Carlo**	*Quartier* **Carré d'Or**
Superficie habitable **420 m²**	*Superficie terrasse* **279 m²**
Superficie totale **699 m²**	*Chambres* **4**
Salles de bains **4**	*Parkings* **4**
Cave **1**	*Etat* **Prestations luxueuses**
Date de libération **15/07/2024**	*Ref.* **L1499**

Appartement d'exception de 4 chambres en triplex . Situé dans la toute nouvelle résidence de luxe, One Monte-Carlo en plein cœur des jardins du Casino.

Dans un complex résidentiel de très haut standing et exclusif, le "One Monte-Carlo", formant un ensemble d'immeubles de dernière génération. Réalisé par l'architecte Sir Richard Rodgers et le décorateur d'intérieur Bruno Moinard. Voici une liste des prestations de grandes qualités, proposées dans cette résidence :

- Un service conciergerie et voiturier 24h/24
- Accès pour les résidents à la piscine et à la salle de fitness de l'Hôtel de Paris ou des Thermes Marins.

Ce document ne fait partie d'aucune offre ou contrat. Toutes mesures, surfaces et distances sont approximatives. Le descriptif et les plans ne sont donnés qu'à titre indicatif et leur exactitude n'est pas garantie. Les photographies ne montrent que certaines parties de la propriété. L'offre est valable sauf en cas de vente, retrait de vente, changement de prix ou d'autres conditions, sans préalable.

- En supplément du loyer est proposé le room-services de l'Hôtel de Paris (ménage, lingerie, repas...)

Une adresse incontournable et unique au cœur du Carré d'Or de la Principauté, qui propose un appartement exclusif à louer de 4 chambres en triplex avec toit-terrasse. Ce somptueux bien offre des prestations luxueuses et finitions haut de gamme. L'ensemble des chambres ont une salle de bains et dressings attenants. On y retrouve un vaste double séjour, une salle à manger et une cuisine indépendante entièrement équipée. Nombreux espaces extérieurs, dont une magnifique piscine surplombant la place du Casino sur le toit-terrasse ainsi qu'un sauna et un solarium.

4 emplacements de parking et une cave complètent ce bien de prestige.

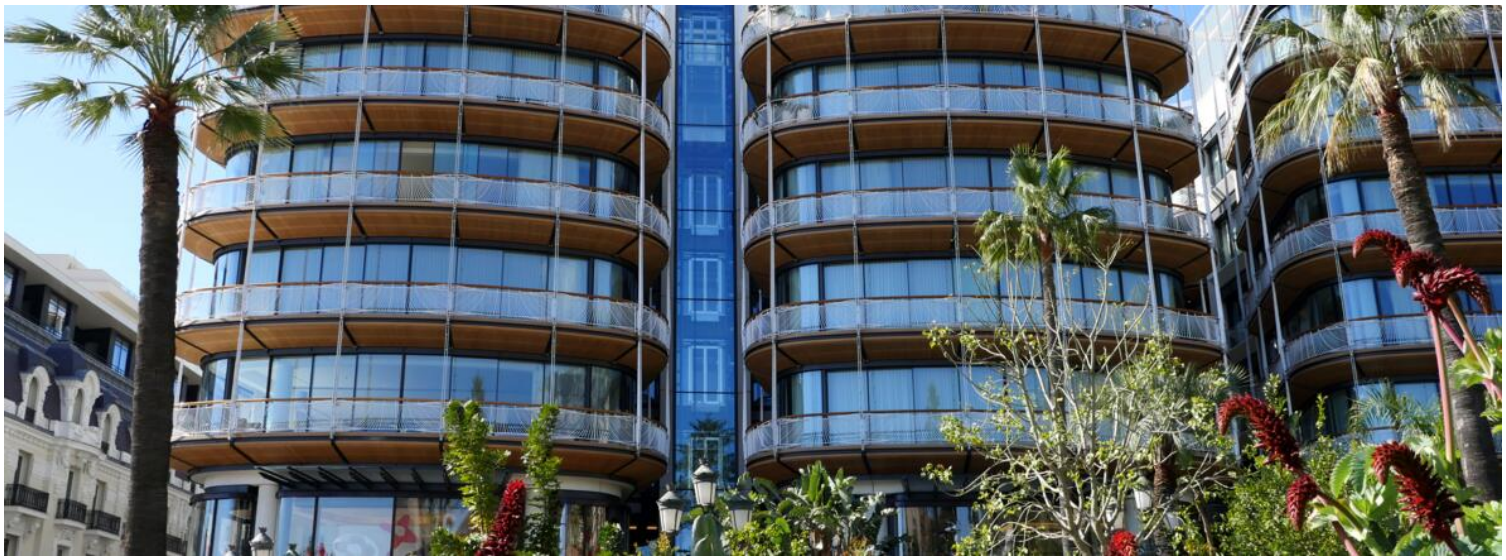

Ce document ne fait partie d'aucune offre ou contrat. Toutes mesures, surfaces et distances sont approximatives. Le descriptif et les plans ne sont donnés qu'à titre indicatif et leur exactitude n'est pas garantie. Les photographies ne montrent que certaines parties de la propriété. L'offre est valable sauf en cas de vente, retrait de vente, changement de prix ou d'autres conditions, sans préalable.

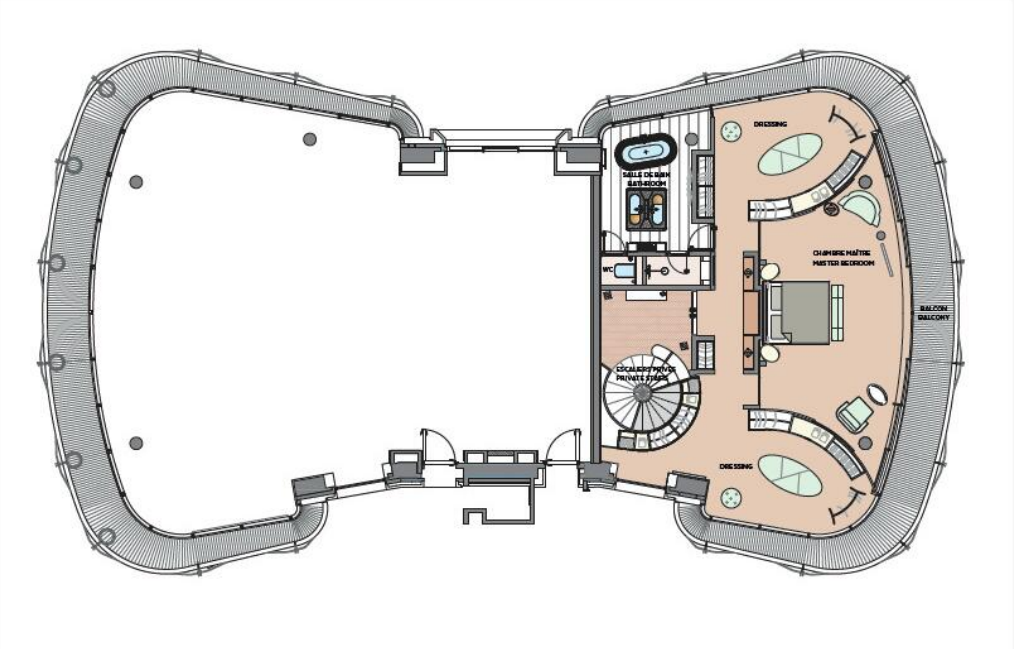

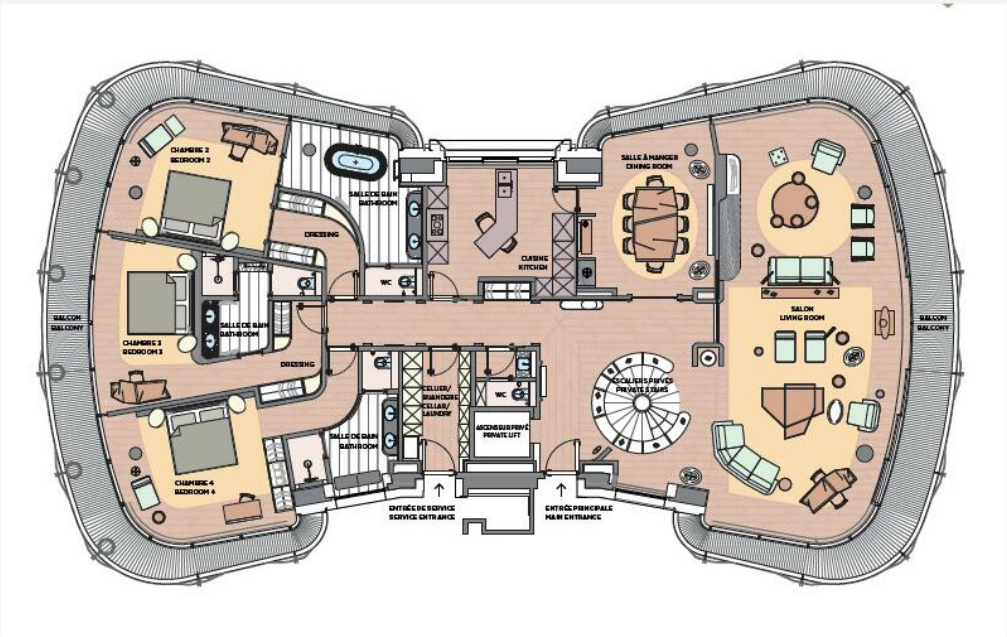

Ce document ne fait partie d'aucune offre ou contrat. Toutes mesures, surfaces et distances sont approximatives. Le descriptif et les plans ne sont donnés qu'à titre indicatif et leur exactitude n'est pas garantie. Les photographies ne montrent que certaines parties de la propriété. L'offre est valable sauf en cas de vente, retrait de vente, changement de prix ou d'autres conditions, sans préalable.

Valeri Agency
Tél : +377 92 16 16 32
contact@valeri-agency.com
www.valeri-agency.com

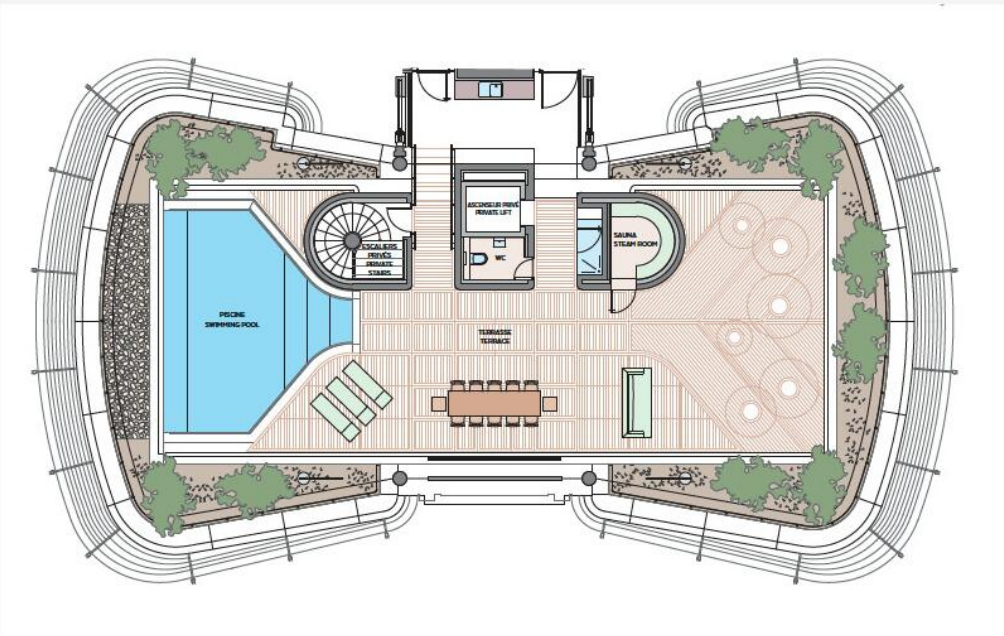

Ce document ne fait partie d'aucune offre ou contrat. Toutes mesures, surfaces et distances sont approximatives. Le descriptif et les plans ne sont donnés qu'à titre indicatif et leur exactitude n'est pas garantie. Les photographies ne montrent que certaines parties de la propriété. L'offre est valable sauf en cas de vente, retrait de vente, changement de prix ou d'autres conditions, sans préalable.