Wolf&Raven
17 Av. Albert II
98000 Monaco
Tél : +377607934810
info@wolfandraven.mc
www.wolfandraven.mc

MAGNIFIQUE 4 PIECES RÉNOVÉ - Location saisonnière

Location saisonnière

Loyer sur demande

Type de produit **Appartement**	*Nb. pièces* **4 pièces**
Immeuble **Les Yuccas**	*Quartier* **Moneghetti**
Superficie habitable **125 m²**	*Superficie totale* **140 m²**
Chambres **3**	*Etage* **3**
Date de libération **From 01/04/2024 to 31/09/2024**	*Ref.* **ADG1**

Dans le quartier très calme de Moneghetti, charmant appartement 3 pièces d'environ 140 m² situé au 3ème étage. L'appartement a été entièrement rénové et est loué meublé.

N'hésitez pas à nous contacter pour toute information complémentaire.

Ce document ne fait partie d'aucune offre ou contrat. Toutes mesures, surfaces et distances sont approximatives. Le descriptif et les plans ne sont donnés qu'à titre indicatif et leur exactitude n'est pas garantie. Les photographies ne montrent que certaines parties de la propriété. L'offre est valable sauf en cas de vente, retrait de vente, changement de prix ou d'autres conditions, sans préalable.

WOLF & RAVEN
MONACO REAL ESTATE

Wolf&Raven
Tél : +377607934810
info@wolfandraven.mc
www.wolfandraven.mc

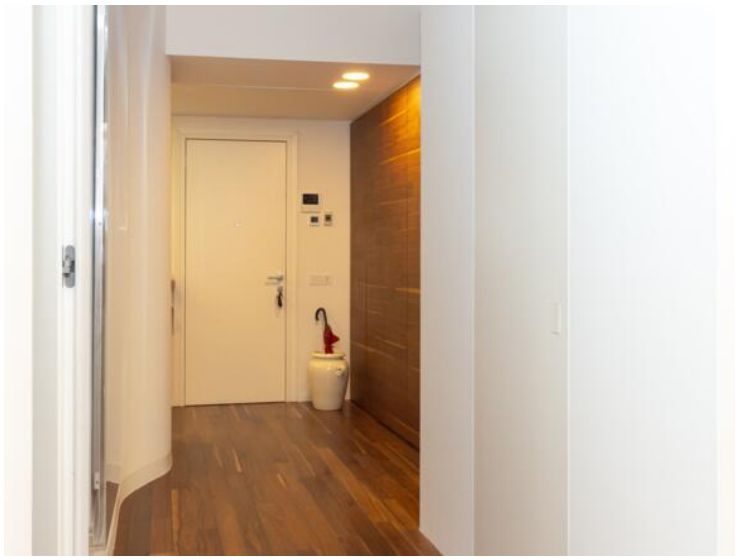

Ce document ne fait partie d'aucune offre ou contrat. Toutes mesures, surfaces et distances sont approximatives. Le descriptif et les plans ne sont donnés qu'à titre indicatif et leur exactitude n'est pas garantie. Les photographies ne montrent que certaines parties de la propriété. L'offre est valable sauf en cas de vente, retrait de vente, changement de prix ou d'autres conditions, sans préalable.

Wolf&Raven
Tél : +377607934810
info@wolfandraven.mc
www.wolfandraven.mc

Appartement plan

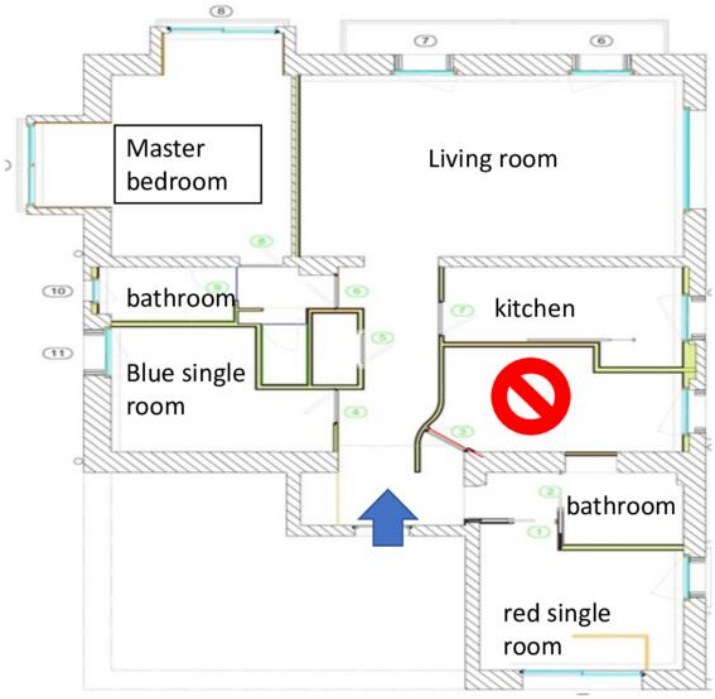

Ce document ne fait partie d'aucune offre ou contrat. Toutes mesures, surfaces et distances sont approximatives. Le descriptif et les plans ne sont donnés qu'à titre indicatif et leur exactitude n'est pas garantie. Les photographies ne montrent que certaines parties de la propriété. L'offre est valable sauf en cas de vente, retrait de vente, changement de prix ou d'autres conditions, sans préalable.