Dameno Immobilier
Monte Carlo Palace - 2° étage - 7 Boulevard des Moulins
MC 98000 MONACO
Tél : +377 93 50 25 30
Fax : +377 93 15 96 79
info@dameno.mc
www.dameno.mc

Grand Studio Vue Port au cœur du Village de Fontvieille

Vente

2 550 000 €

Type de produit **Appartement**	*Nb. pièces* **Studio**
Immeuble **Giotto**	*Quartier* **Fontvieille**
Superficie habitable **43 m²**	*Parking* **1**
Cave **1**	*Etage* **2ème**
Usage mixte **Oui**	*Ref.* **VS-HM17**

Situé en face du Port de Fontvieille, le Giotto se situe à deux pas de tous les commerces dans un cadre calme et verdoyant

Il révèle un studio de 43 m2 au total, entièrement rénové qui se compose d'une entrée, une pièce principale ouvrant sur la vue Port, une salle de bains avec wc, une cuisine meublée et équipée.

Vendu avec une cave et un parking

Ce document ne fait partie d'aucune offre ou contrat. Toutes mesures, surfaces et distances sont approximatives. Le descriptif et les plans ne sont donnés qu'à titre indicatif et leur exactitude n'est pas garantie. Les photographies ne montrent que certaines parties de la propriété. L'offre est valable sauf en cas de vente, retrait de vente, changement de prix ou d'autres conditions, sans préalable.

Dameno Immobilier
Tél : +377 93 50 25 30
Fax : +377 93 15 96 79
info@dameno.mc
www.dameno.mc

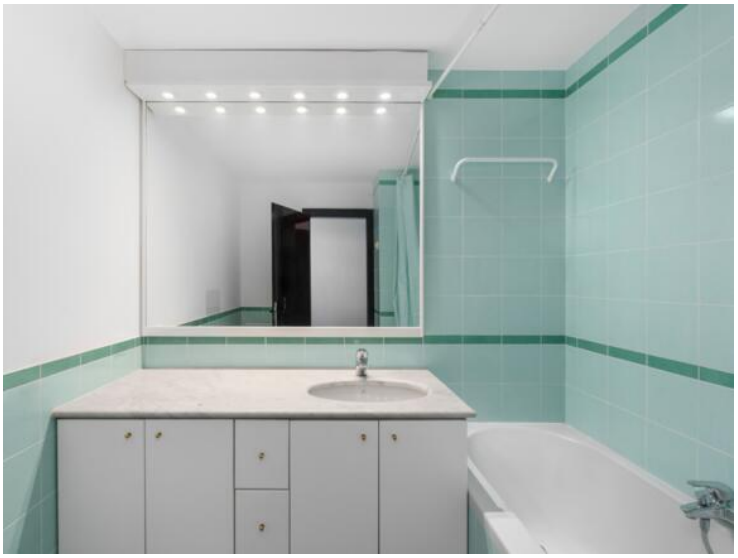

Ce document ne fait partie d'aucune offre ou contrat. Toutes mesures, surfaces et distances sont approximatives. Le descriptif et les plans ne sont donnés qu'à titre indicatif et leur exactitude n'est pas garantie. Les photographies ne montrent que certaines parties de la propriété. L'offre est valable sauf en cas de vente, retrait de vente, changement de prix ou d'autres conditions, sans préalable.