FCF IMMOBILIER
Françoise Cristea Flandrin

FCF Cristea-Flandrin Immobilier
21, boulevard des Moulins
98000 Monaco
Tél : +377 93 30 75 61
fcf@fcfrealestate.com
www.fcfrealestate.com

Le Bermuda - Avenue Hector Otto

Vente — Exclusivité — 4 400 000 €

Type de produit **Appartement**	*Nb. pièces* **3 pièces**
Immeuble **Bermuda**	*Quartier* **Jardin Exotique**
Superficie habitable **88,80 m²**	*Superficie terrasse* **8,20 m²**
Superficie totale **97 m²**	*Ref.* **FFV1010**

NOUVEAU !
Confortable appartement de 3 PIECES principales, climatisé, entièrement rénové avec des matériaux de qualité. Belle vue mer de la terrasse principale en façade.
Possibilité d'un parking situé dans une des résidences voisines de la copropriété.

Entrée, séjour avec cuisine américaine, 2 chambres, salle de bains complète, salle de douche complète, rangements, terrasse en façade, balcon de service avec espace buanderie.

Ce document ne fait partie d'aucune offre ou contrat. Toutes mesures, surfaces et distances sont approximatives. Le descriptif et les plans ne sont donnés qu'à titre indicatif et leur exactitude n'est pas garantie. Les photographies ne montrent que certaines parties de la propriété. L'offre est valable sauf en cas de vente, retrait de vente, changement de prix ou d'autres conditions, sans préalable.

Tél : +377 93 30 75 61
fcf@fcfrealestate.com
www.fcfrealestate.com

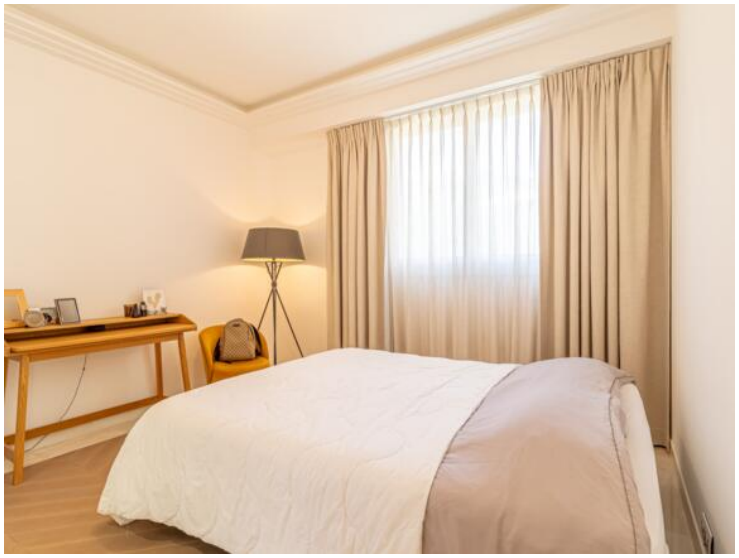

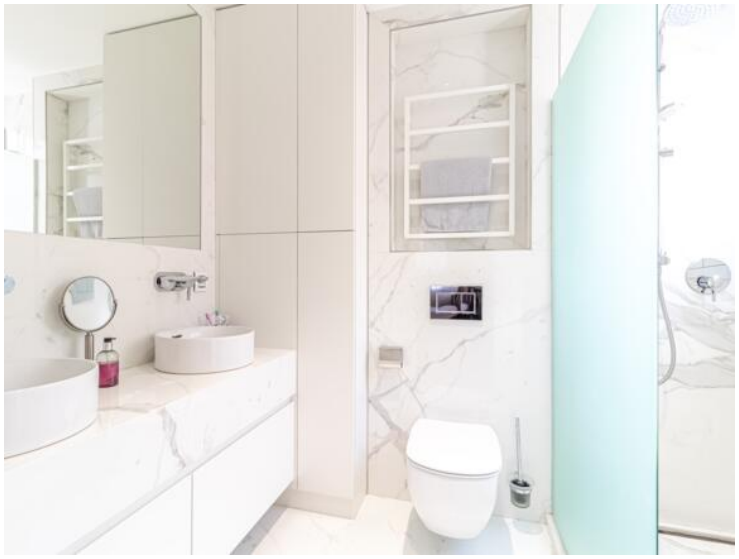

Ce document ne fait partie d'aucune offre ou contrat. Toutes mesures, surfaces et distances sont approximatives. Le descriptif et les plans ne sont donnés qu'à titre indicatif et leur exactitude n'est pas garantie. Les photographies ne montrent que certaines parties de la propriété. L'offre est valable sauf en cas de vente, retrait de vente, changement de prix ou d'autres conditions, sans préalable.

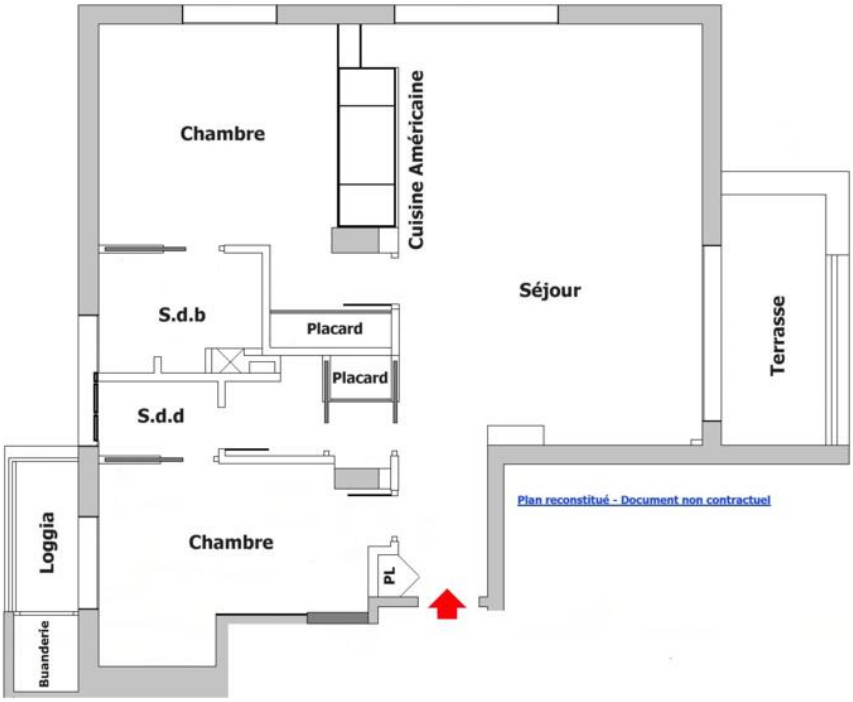

Ce document ne fait partie d'aucune offre ou contrat. Toutes mesures, surfaces et distances sont approximatives. Le descriptif et les plans ne sont donnés qu'à titre indicatif et leur exactitude n'est pas garantie. Les photographies ne montrent que certaines parties de la propriété. L'offre est valable sauf en cas de vente, retrait de vente, changement de prix ou d'autres conditions, sans préalable.

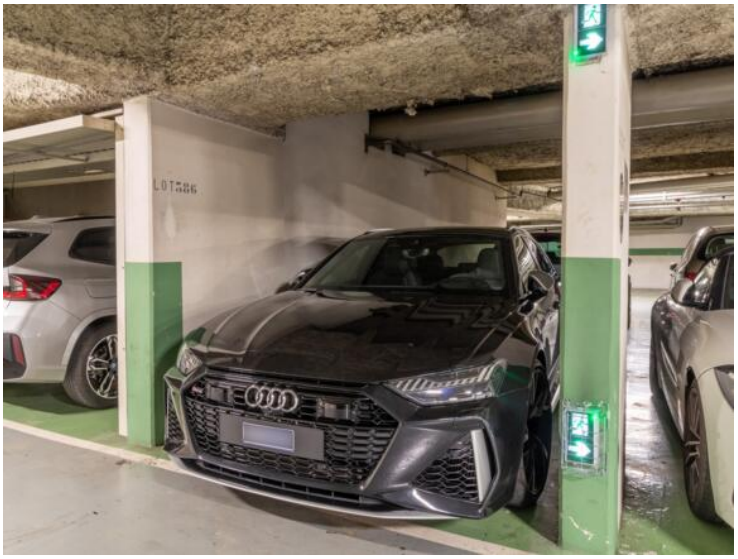

Ce document ne fait partie d'aucune offre ou contrat. Toutes mesures, surfaces et distances sont approximatives. Le descriptif et les plans ne sont donnés qu'à titre indicatif et leur exactitude n'est pas garantie. Les photographies ne montrent que certaines parties de la propriété. L'offre est valable sauf en cas de vente, retrait de vente, changement de prix ou d'autres conditions, sans préalable.