Property Concept Monaco
10 boulevard d'Italie
98000 Monaco
Tél : +377 99923424
propertyconceptmonaco@gmail.com

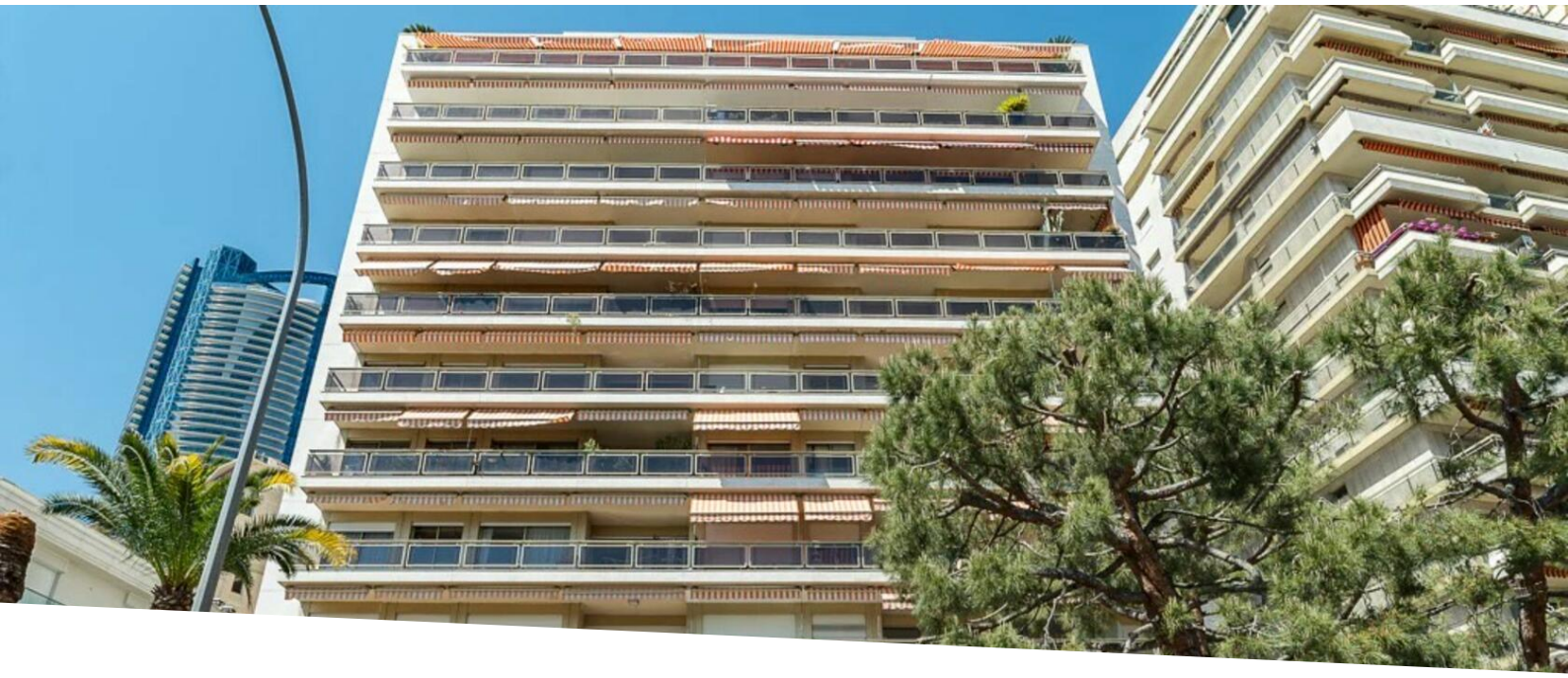

MONACO / 3 PIECES avec parking / Le Vallespir

Vente 5 900 000 €

Type de produit **Appartement**	*Nb. pièces* **3 pièces**	*Immeuble* **Vallespir**	*Quartier* **Larvotto**
Superficie habitable **125 m²**	*Superficie terrasse* **13 m²**	*Superficie totale* **138 m²**	*Chambres* **2**
Salles de bains **2**	*Parking* **1**	*Etage* **2**	*Charges annuelles* **8 300 €**
Usage mixte **Oui**	*Date de libération* **Immédiatement**	*Ref.* **VDS1623**	

LE VALLESPIR /3PIÈCES/PARKING

Luxueux appartement de trois pièces dans le prestigieux quartier du Larvotto

Niché au cœur du quartier exclusif du Larvotto, cet appartement exceptionnel de trois pièces offre une opportunité incroyable de créer la maison de vos rêves. Avec le potentiel d'être transformé en un appartement de quatre pièces, cette propriété spacieuse dispose d'une gamme de caractéristiques attrayantes qui promettent un style de vie de confort, de commodité et d'élégance.

Points forts de la propriété:

- **Chambres avec salle de bains:** L'appartement comprend deux chambres aux dimensions généreuses, chacune accompagnée de sa propre salle de bain privée. Cette conception assure une intimité et un confort ultimes pour vous et votre famille ou vos invités.

Ce document ne fait partie d'aucune offre ou contrat. Toutes mesures, surfaces et distances sont approximatives. Le descriptif et les plans ne sont donnés qu'à titre indicatif et leur exactitude n'est pas garantie. Les photographies ne montrent que certaines parties de la propriété. L'offre est valable sauf en cas de vente, retrait de vente, changement de prix ou d'autres conditions, sans préalable.

- **Cuisine entièrement équipée:** La cuisine bien équipée est entièrement équipée avec des appareils modernes et un grand espace de rangement. Que vous soyez un chef chevronné ou que vous aimiez simplement les délices culinaires, cette cuisine répondra à vos besoins.
- **Espace de bureau :** Idéal pour ceux qui travaillent à domicile ou qui ont besoin d'un espace de travail dédié, cet appartement comprend un coin bureau, vous permettant de vous concentrer dans un environnement tranquille.
- **Salon spacieux:** Le salon est conçu pour impressionner, avec une disposition ouverte qui mène à une belle terrasse offrant une vue imprenable sur la mer. Cet espace est parfait pour se détendre, se divertir et profiter du paysage à couper le souffle
- **Parking souterrain:** Votre commodité est primordiale et la propriété comprend une place de parking souterrain, garantissant que votre véhicule est sécurisé et facilement accessible.

Cet appartement vous offre une occasion unique de le rénover et de le transformer en quatre pièces de vos rêves dans l'un des quartiers les plus convoités de Monaco. Le quartier du Larvotto est réputé pour son élégance, sa proximité avec la mer et ses équipements de classe mondiale. Les résidents profitent des meilleurs restaurants, boutiques et loisirs juste à leur porte.

Ce document ne fait partie d'aucune offre ou contrat. Toutes mesures, surfaces et distances sont approximatives. Le descriptif et les plans ne sont donnés qu'à titre indicatif et leur exactitude n'est pas garantie. Les photographies ne montrent que certaines parties de la propriété. L'offre est valable sauf en cas de vente, retrait de vente, changement de prix ou d'autres conditions, sans préalable.

Ce document ne fait partie d'aucune offre ou contrat. Toutes mesures, surfaces et distances sont approximatives. Le descriptif et les plans ne sont donnés qu'à titre indicatif et leur exactitude n'est pas garantie. Les photographies ne montrent que certaines parties de la propriété. L'offre est valable sauf en cas de vente, retrait de vente, changement de prix ou d'autres conditions, sans préalable.