Wolzok Immobilier
1, rue des Genêts
98000 Monaco
Tél : +377 97 97 01 08
Fax : +377 97 77 89 21
wolzok@monte-carlo.mc
www.wolzok.com

VALLESPIR - 2 Pièces avec box fermé, possibilité usage mixte

4 800 € / mois

Location

+ Charges : 300 €

Type de produit **Appartement**	*Nb. pièces* **2 pièces**
Immeuble **Vallespir**	*Quartier* **Larvotto**
Superficie habitable **60 m²**	*Superficie terrasse* **10 m²**
Superficie totale **70 m²**	*Chambre* **1**
Salle de bains **1**	*Parking* **1**
Etage **2ème étage**	*Charges* **300 €**
Etat **Très bon état**	*Usage mixte* **Oui**
Date de libération **01/06/2024**	*Ref.* **LWI-VS2Z002St**

appartement de 2 Pièces avec parking situé dans un immeuble proche des plages

Entrée donnant sur le séjour, le séjour dispose d'un balcon en façade et d'un deuxième balcon situé sur le côté, cuisine séparée semi-ouverte, chambre à coucher avec balcon, salle de bains et toilette séparée

parking fermé dans l'immeuble

Ce document ne fait partie d'aucune offre ou contrat. Toutes mesures, surfaces et distances sont approximatives. Le descriptif et les plans ne sont donnés qu'à titre indicatif et leur exactitude n'est pas garantie. Les photographies ne montrent que certaines parties de la propriété. L'offre est valable sauf en cas de vente, retrait de vente, changement de prix ou d'autres conditions, sans préalable.

Wolzok Immobilier
Tél : +377 97 97 01 08
Fax : +377 97 77 89 21
wolzok@monte-carlo.mc
www.wolzok.com

Ce document ne fait partie d'aucune offre ou contrat. Toutes mesures, surfaces et distances sont approximatives. Le descriptif et les plans ne sont donnés qu'à titre indicatif et leur exactitude n'est pas garantie. Les photographies ne montrent que certaines parties de la propriété. L'offre est valable sauf en cas de vente, retrait de vente, changement de prix ou d'autres conditions, sans préalable.

Wolzok Immobilier
Tél : +377 97 97 01 08
Fax : +377 97 77 89 21
wolzok@monte-carlo.mc
www.wolzok.com

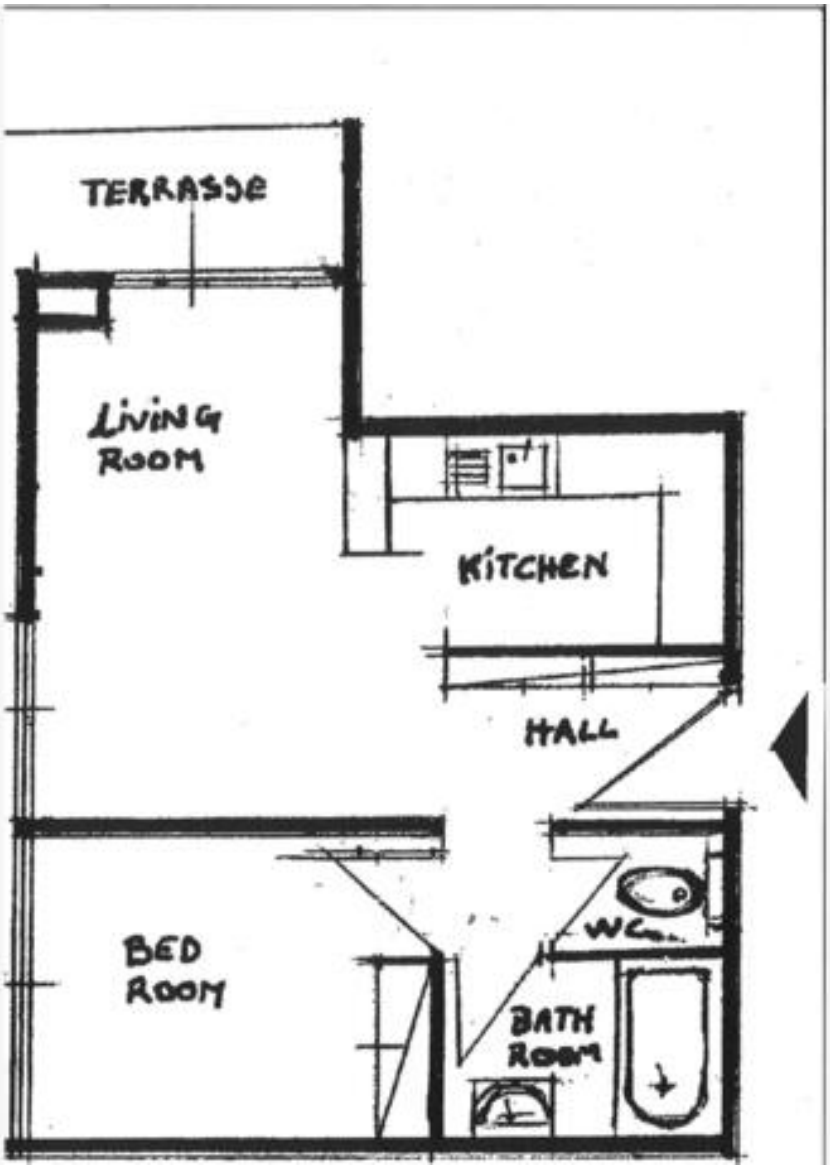

Ce document ne fait partie d'aucune offre ou contrat. Toutes mesures, surfaces et distances sont approximatives. Le descriptif et les plans ne sont donnés qu'à titre indicatif et leur exactitude n'est pas garantie. Les photographies ne montrent que certaines parties de la propriété. L'offre est valable sauf en cas de vente, retrait de vente, changement de prix ou d'autres conditions, sans préalable.