John Taylor
20, boulevard des Moulins
98000 Monaco
Tél : +377 93 50 30 70
monaco@john-taylor.com
www.john-taylor.fr/agence-immobiliere-de-prestige/monaco

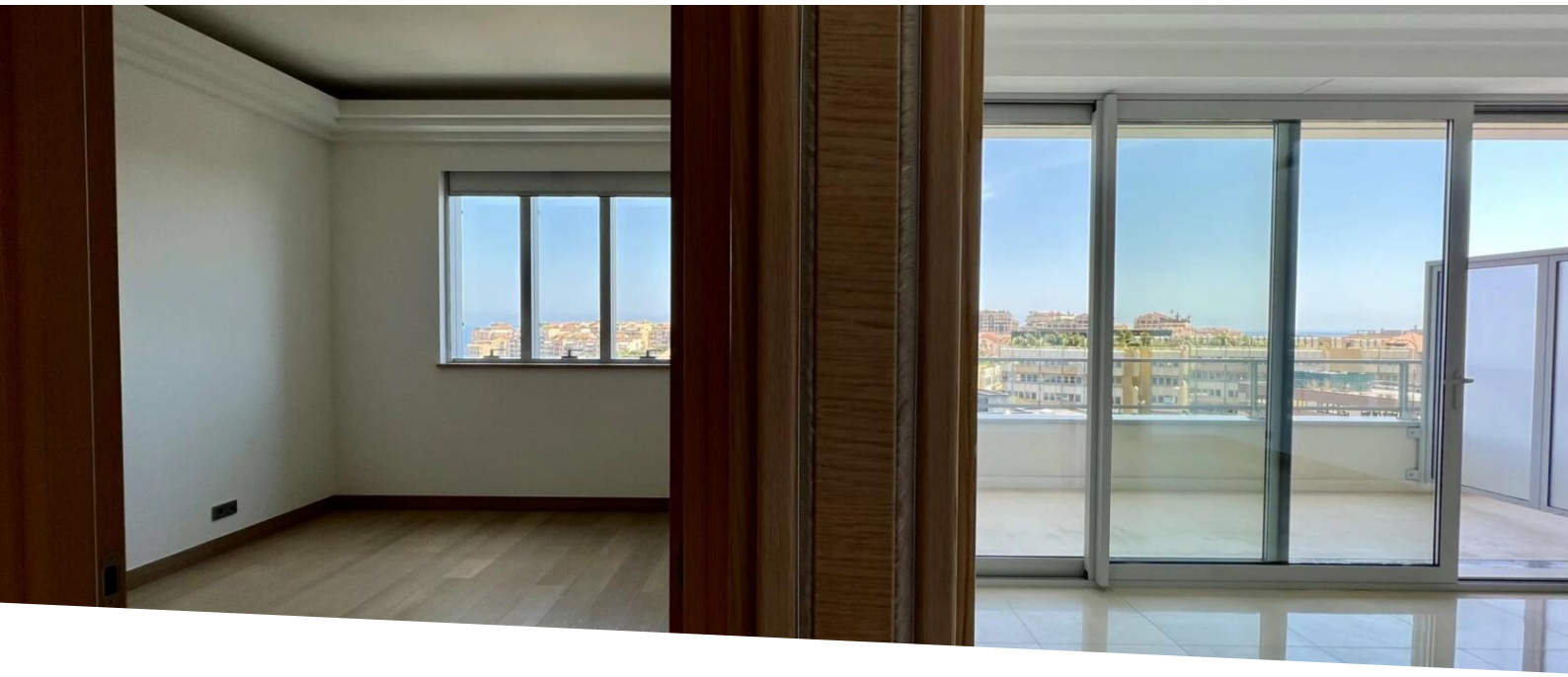

Fontveille - Le Méridien - 2 pièces - Immeuble récent

Vente

4 430 000 €

Type de produit **Appartement**	*Nb. pièces* **2 pièces**	*Immeuble* **Le Méridien**	*Quartier* **Fontvieille**
Superficie habitable **64,38 m²**	*Superficie terrasse* **9,43 m²**	*Superficie totale* **73,81 m²**	*Chambre* **1**
Parking **1**	*Date de libération* **30/11/2024**	*Ref.* **V1598MC**	

Fontveille
- Le Méridien - 2 pièces - Immeuble récent Charmant deux pièces avec une vue degagé sur le port de Fontvieille, dans un immeuble récent. Cet appartement est très lumineux, il se compose d'une cuisine ouverte sur le séjour, un toilette invités, une chambre avec sa salle de bain en suite et un balcon avec vue panoramique.

Ce document ne fait partie d'aucune offre ou contrat. Toutes mesures, surfaces et distances sont approximatives. Le descriptif et les plans ne sont donnés qu'à titre indicatif et leur exactitude n'est pas garantie. Les photographies ne montrent que certaines parties de la propriété. L'offre est valable sauf en cas de vente, retrait de vente, changement de prix ou d'autres conditions, sans préalable.

JOHN TAYLOR
LUXURY REAL ESTATE SINCE 1864

John Taylor
Tél : +377 93 50 30 70
monaco@john-taylor.com
www.john-taylor.fr/agence-immobiliere-de-prestige/monaco

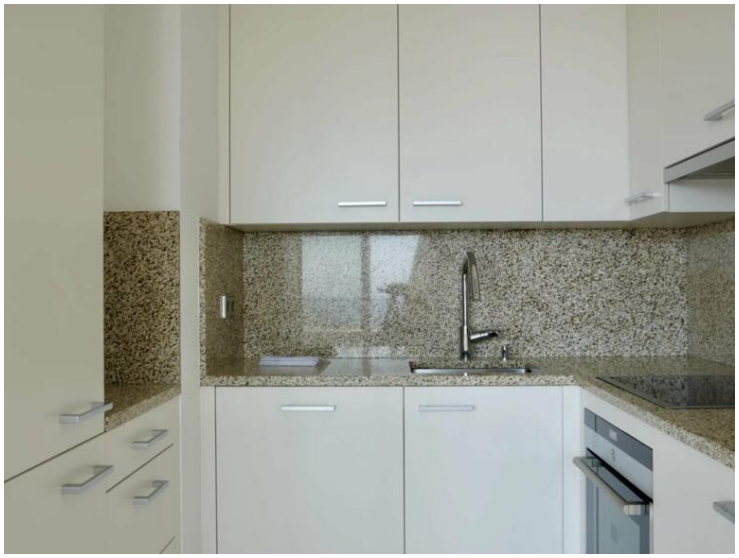

Ce document ne fait partie d'aucune offre ou contrat. Toutes mesures, surfaces et distances sont approximatives. Le descriptif et les plans ne sont donnés qu'à titre indicatif et leur exactitude n'est pas garantie. Les photographies ne montrent que certaines parties de la propriété. L'offre est valable sauf en cas de vente, retrait de vente, changement de prix ou d'autres conditions, sans préalable.

John Taylor
Tél : +377 93 50 30 70
monaco@john-taylor.com
www.john-taylor.fr/agence-immobiliere-de-prestige/monaco

Ce document ne fait partie d'aucune offre ou contrat. Toutes mesures, surfaces et distances sont approximatives. Le descriptif et les plans ne sont donnés qu'à titre indicatif et leur exactitude n'est pas garantie. Les photographies ne montrent que certaines parties de la propriété. L'offre est valable sauf en cas de vente, retrait de vente, changement de prix ou d'autres conditions, sans préalable.

John Taylor
Tél : +377 93 50 30 70
monaco@john-taylor.com
www.john-taylor.fr/agence-immobiliere-de-prestige/monaco

Ce document ne fait partie d'aucune offre ou contrat. Toutes mesures, surfaces et distances sont approximatives. Le descriptif et les plans ne sont donnés qu'à titre indicatif et leur exactitude n'est pas garantie. Les photographies ne montrent que certaines parties de la propriété. L'offre est valable sauf en cas de vente, retrait de vente, changement de prix ou d'autres conditions, sans préalable.