PRIME Estate
26 Avenue de la Costa
98000 Monaco
Tél : +377 99 90 77 67
Fax : +377 99 90 77 67
info@prime-estate.mc
prime-estate.mc

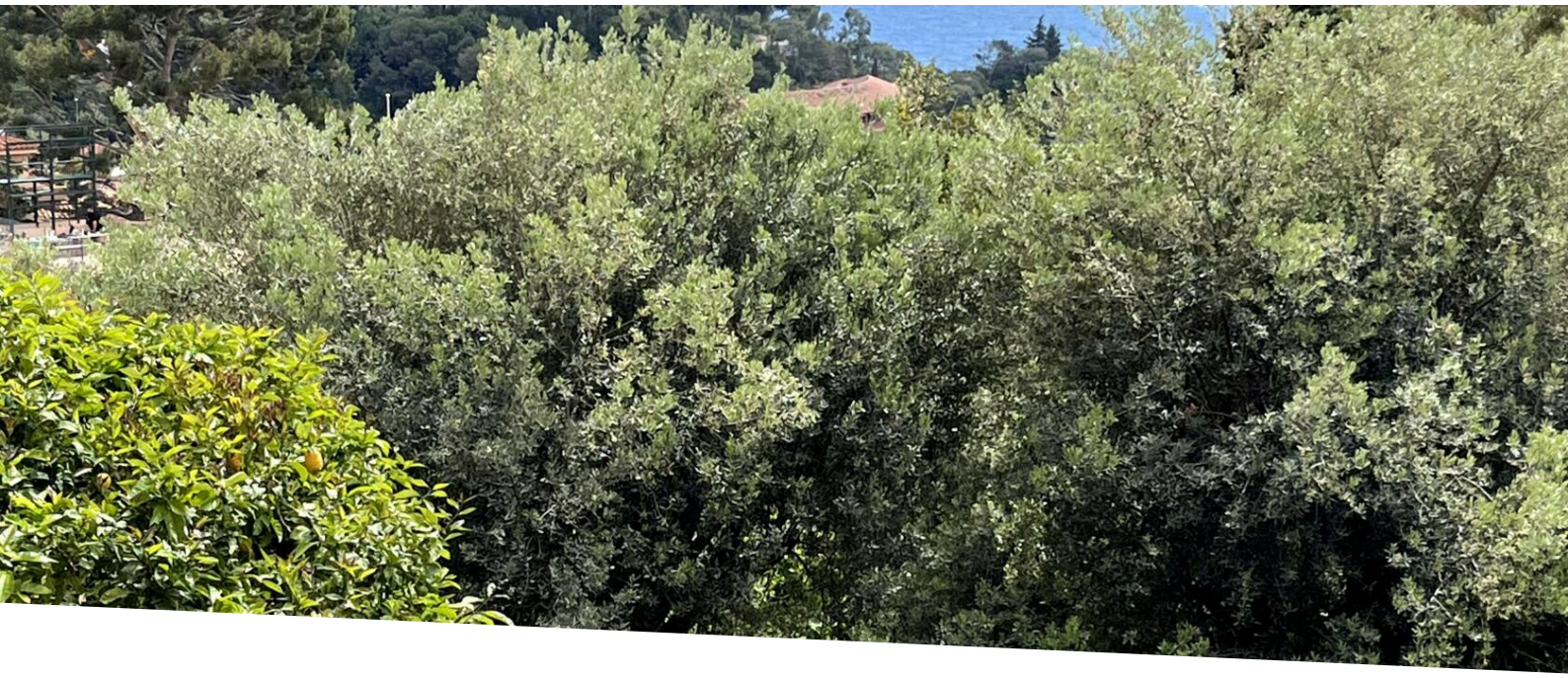

SAINT ROMAN - APPARTEMENT RÉNOVÉ - 2/3 PIECES - 67 m2 - VUE MER

Vente

550 000 €

Type de produit **Appartement**	*Nb. pièces* **3 pièces**
Ville **Roquebrune-Cap-Martin**	*Pays* **France**
Superficie habitable **67 m²**	*Superficie terrasse* **38 m²**
Superficie terrain **52 m²**	*Chambre* **1**
Salles de bains **2**	*Cave* **1**
Ref. **PE_VENTE_APPARTEMENT_2/3P_SAINT-ROMAN**	

Magnifique appartement rénové de type 2/3 pièces de 67 M2 avec vue mer à Roquebrune-Cap-Martin dans le quartier Saint Roman. Un jardin, une terrace et une cave agrémentent le bien.

Idéalement situé, aux portes de Monaco, dans le quartier de Saint Roman, sur l’avenue de France, cet appartement refait à neuf bénéficie de très belles prestations, d’une vue mer ainsi que sur l’emblématique villa de la Vigie.

La propriété de l’appartement garantit la jouissance exclusive d’une terrasse de 38m2 et d’un jardin de 57m2.

Ce document ne fait partie d'aucune offre ou contrat. Toutes mesures, surfaces et distances sont approximatives. Le descriptif et les plans ne sont donnés qu'à titre indicatif et leur exactitude n'est pas garantie. Les photographies ne montrent que certaines parties de la propriété. L'offre est valable sauf en cas de vente, retrait de vente, changement de prix ou d'autres conditions, sans préalable.

PRIME Estate
Tél : +377 99 90 77 67
Fax : +377 99 90 77 67
info@prime-estate.mc
prime-estate.mc

Appartement de Type T2-3 de 72 m2, composé d’une chambre, d’un coin bureau transformable en chambre et de 2 salles d’eau. Une cave complète ce bien.

L’investissement immobilier est un choix judicieux dans ce secteur, s'agissant d’un quartier en pleine expansion grace à la création de nombreux logement de haut standing, à la proximité de toutes les commodités recherchées et une frontière Monegasque de plus en plus prisée.

Ce document ne fait partie d'aucune offre ou contrat. Toutes mesures, surfaces et distances sont approximatives. Le descriptif et les plans ne sont donnés qu'à titre indicatif et leur exactitude n'est pas garantie. Les photographies ne montrent que certaines parties de la propriété. L'offre est valable sauf en cas de vente, retrait de vente, changement de prix ou d'autres conditions, sans préalable.

PRIME Estate
Tél : +377 99 90 77 67
Fax : +377 99 90 77 67
info@prime-estate.mc
prime-estate.mc

Ce document ne fait partie d'aucune offre ou contrat. Toutes mesures, surfaces et distances sont approximatives. Le descriptif et les plans ne sont donnés qu'à titre indicatif et leur exactitude n'est pas garantie. Les photographies ne montrent que certaines parties de la propriété. L'offre est valable sauf en cas de vente, retrait de vente, changement de prix ou d'autres conditions, sans préalable.

PRIME Estate
Tél : +377 99 90 77 67
Fax : +377 99 90 77 67
info@prime-estate.mc
prime-estate.mc

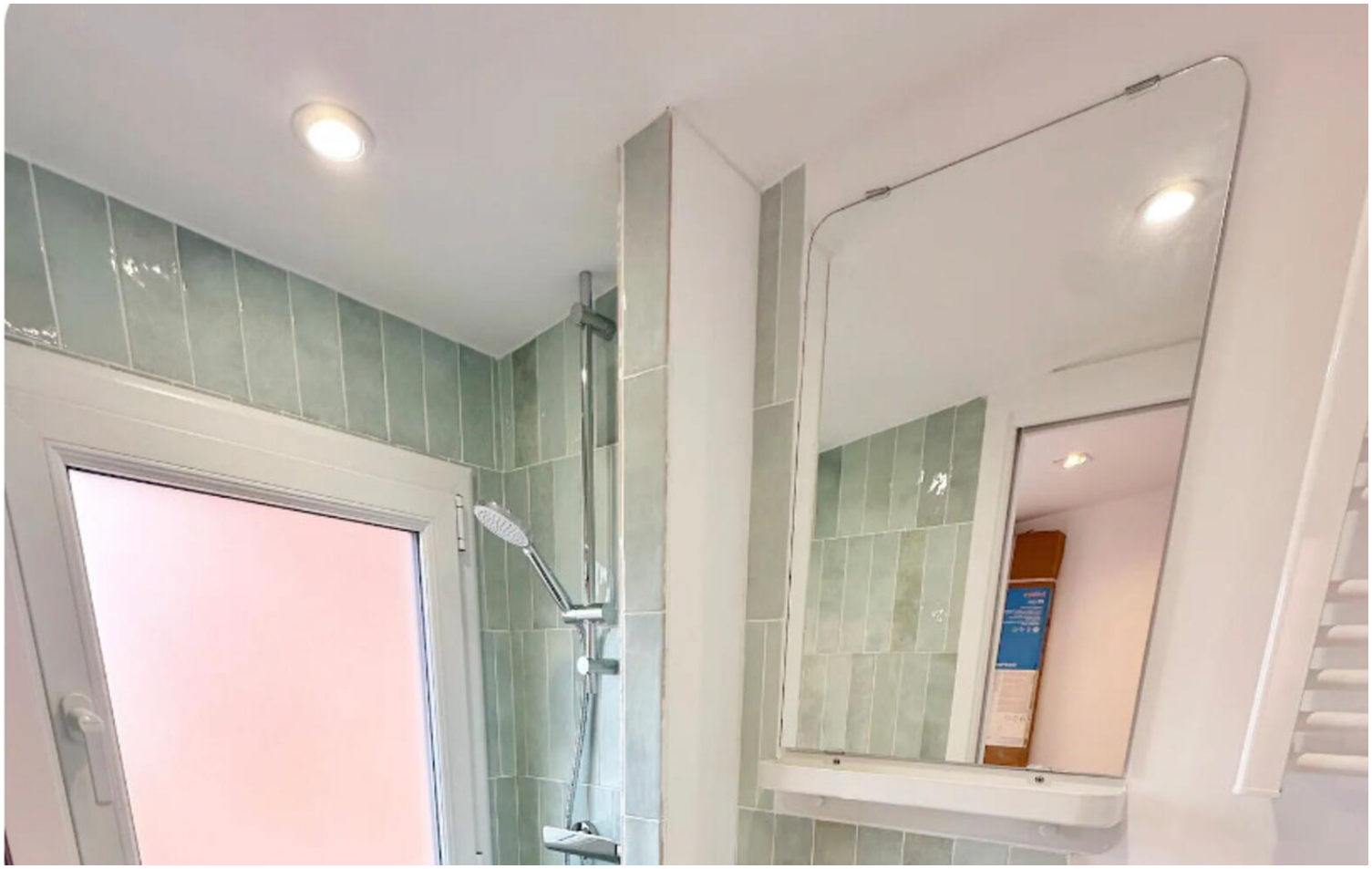

Ce document ne fait partie d'aucune offre ou contrat. Toutes mesures, surfaces et distances sont approximatives. Le descriptif et les plans ne sont donnés qu'à titre indicatif et leur exactitude n'est pas garantie. Les photographies ne montrent que certaines parties de la propriété. L'offre est valable sauf en cas de vente, retrait de vente, changement de prix ou d'autres conditions, sans préalable.