SOTRIM
16, boulevard des Moulins
98000 Monaco
Tél : +377 93 50 63 10 / 06 07 93 30 00
sotrim@sotrim.mc

LE FRANZIDO - MONEGHETTI - APPARTEMENT BOURGEOIS

Vente | Exclusivité | 9 800 000 €

Type de produit **Appartement**	*Nb. pièces* **5 pièces**	*Immeuble* **Franzido Palace**	*Quartier* **Moneghetti**
Chambres **3**	*Salles de bains* **3**	*Etage* **1**	*Charges annuelles* **5 000 €**
Ref. **SOT-VT-FNO**			

Dans le quartier des Moneghetti, appartement bourgeois de 5 pièces d'une surface d’environ 190 m2, double exposition Sud et Sud-Est.

Cet appartement est composé d’un hall d’entrée, salon/salle à manger avec balcon, cuisine, deux chambres avec salles de bains et balcons et une chambre avec salle de douche et w.c.

Possibilité d'acquérir un box fermé en sus situé dans la cour de l'immeuble.

Ce document ne fait partie d'aucune offre ou contrat. Toutes mesures, surfaces et distances sont approximatives. Le descriptif et les plans ne sont donnés qu'à titre indicatif et leur exactitude n'est pas garantie. Les photographies ne montrent que certaines parties de la propriété. L'offre est valable sauf en cas de vente, retrait de vente, changement de prix ou d'autres conditions, sans préalable.

SOTRIM
Tél : +377 93 50 63 10 / 06 07 93 30 00
sotrim@sotrim.mc

Ce document ne fait partie d'aucune offre ou contrat. Toutes mesures, surfaces et distances sont approximatives. Le descriptif et les plans ne sont donnés qu'à titre indicatif et leur exactitude n'est pas garantie. Les photographies ne montrent que certaines parties de la propriété. L'offre est valable sauf en cas de vente, retrait de vente, changement de prix ou d'autres conditions, sans préalable.

SOTRIM
Tél : +377 93 50 63 10 / 06 07 93 30 00
sotrim@sotrim.mc

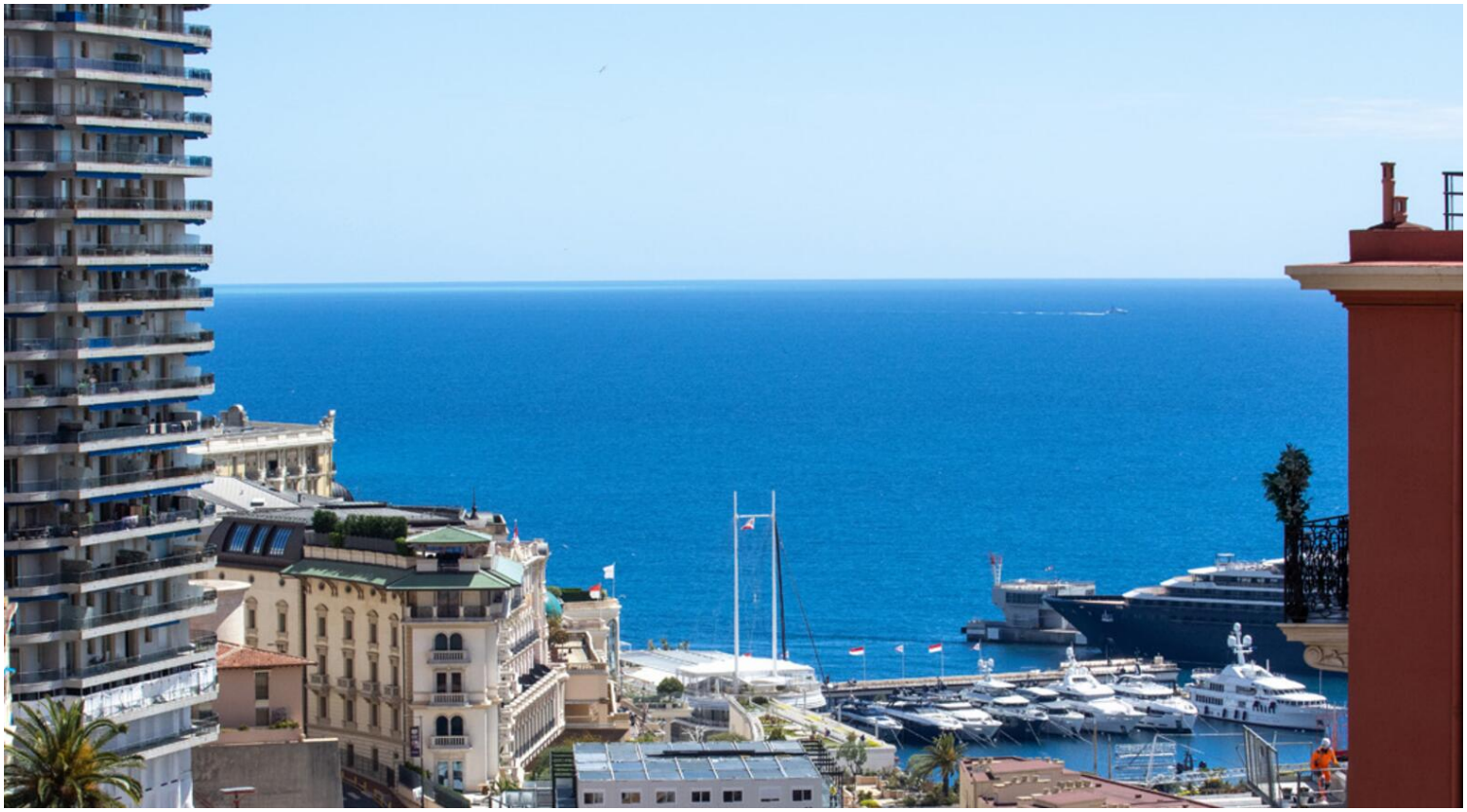

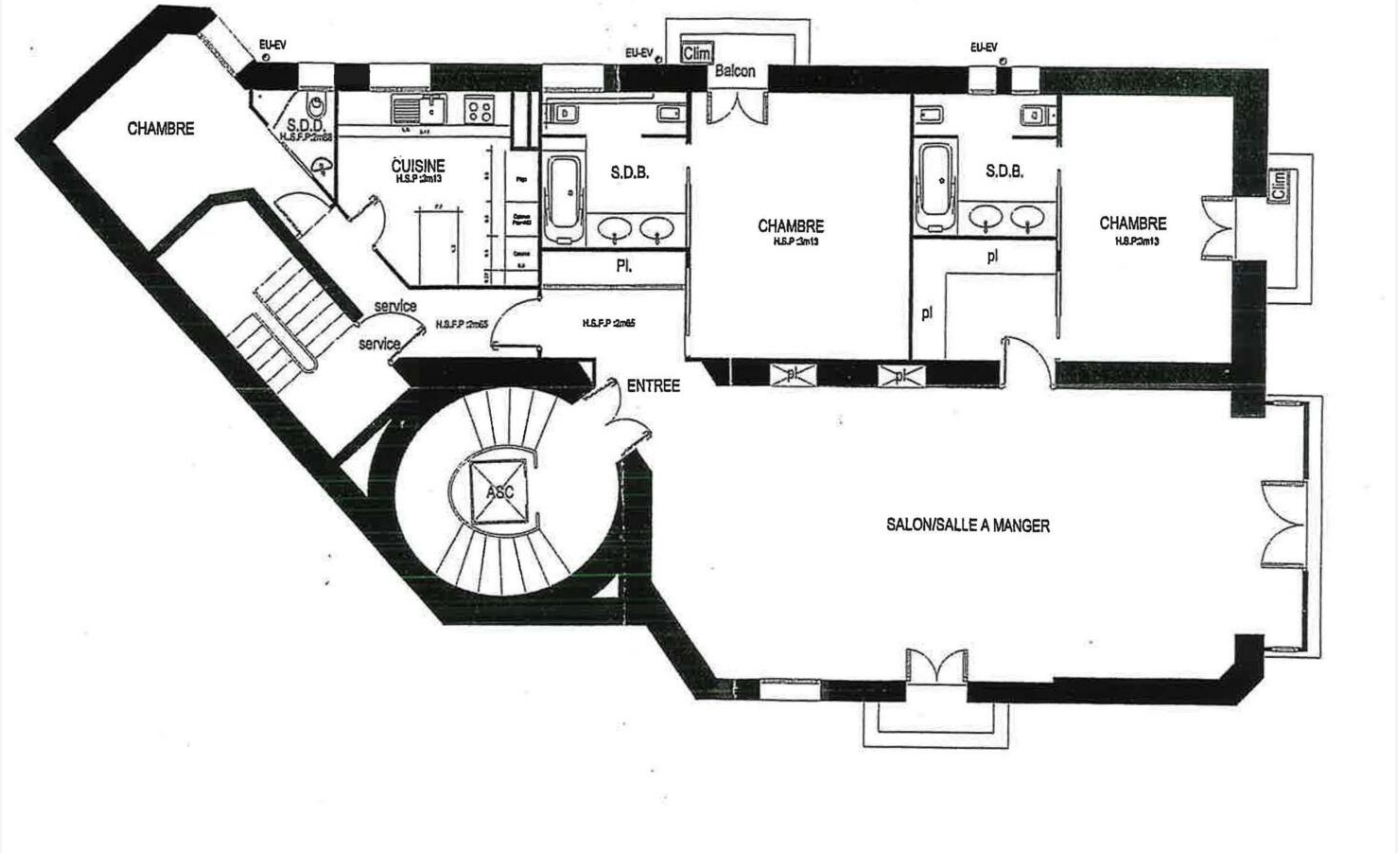

Ce document ne fait partie d'aucune offre ou contrat. Toutes mesures, surfaces et distances sont approximatives. Le descriptif et les plans ne sont donnés qu'à titre indicatif et leur exactitude n'est pas garantie. Les photographies ne montrent que certaines parties de la propriété. L'offre est valable sauf en cas de vente, retrait de vente, changement de prix ou d'autres conditions, sans préalable.