Valeri Agency
7 Avenue des Papalins
98000 Monaco
Tél : +377 92 16 16 32
contact@valeri-agency.com
www.valeri-agency.com

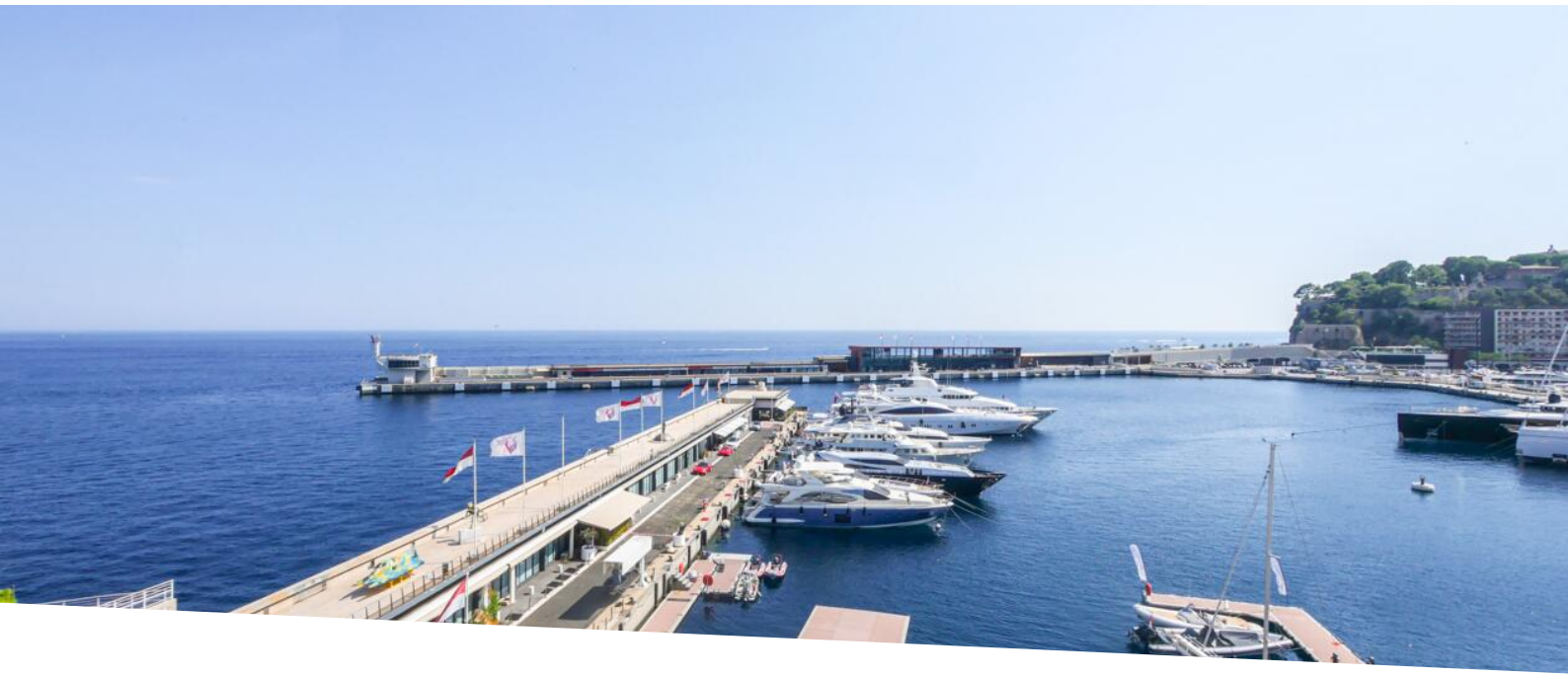

MONTE-CARLO STAR - LUXUEUX DUPLEX 3 PIECES MEUBLE

25 000 € / mois
(Charges comprises)

Location meublée

Type de produit **Appartement**	*Nb. pièces* **3 pièces**
Immeuble **Monte Carlo Star**	*Quartier* **Carré d'Or**
Superficie habitable **120 m²**	*Superficie terrasse* **35 m²**
Superficie totale **155 m²**	*Chambres* **2**
Salles de bains **2**	*Parking* **1**
Cave **1**	*Etat* **Prestations luxueuses**
Meublé **Oui**	*Date de libération* **Rapidement**
Ref. **L1341-V**	

Situé dans une résidence de Standing au Monte Carlo Star, ce luxueux 3 pièces de style contemporain entièrement rénové est loué meublé. Il bénéficie d'une très bonne exposition et d'une vue mer et port.

Situé dans une résidence de standing avec service de conciergerie 24/24 et piscine intérieure. Ce luxueux duplex de 3 pièces a été entièrement rénové dans un style contemporain. L'appartement est loué meublé

Ce document ne fait partie d'aucune offre ou contrat. Toutes mesures, surfaces et distances sont approximatives. Le descriptif et les plans ne sont donnés qu'à titre indicatif et leur exactitude n'est pas garantie. Les photographies ne montrent que certaines parties de la propriété. L'offre est valable sauf en cas de vente, retrait de vente, changement de prix ou d'autres conditions, sans préalable.

avec du mobilier haut de gamme italien. Sa position en front de mer lui offre une magnifique vue sur le port et le Rocher. Son exposition Ouest lui permet d'avoir une très belle luminosité. Il se compose de :

Au premier niveau un hall d'entrée donnant sur un grand séjour et une cuisine ouverte entièrement équipée avec îlot central. Une grande terrasse dans la continuité du salon surplombant le port Hercule. Nombreux aménagement de placards

Au niveau inférieur, accessible depuis un magnifique escalier, une chambre de maître avec salle de bains, aménagement d'armoires et loggia, une chambre pouvant faire office de bureau avec salle de douche, un toilette invités et une buanderie.

Une cave et un double parking en enfilade complètent ce bien.

(Non meublé sur les photos)

Ce document ne fait partie d'aucune offre ou contrat. Toutes mesures, surfaces et distances sont approximatives. Le descriptif et les plans ne sont donnés qu'à titre indicatif et leur exactitude n'est pas garantie. Les photographies ne montrent que certaines parties de la propriété. L'offre est valable sauf en cas de vente, retrait de vente, changement de prix ou d'autres conditions, sans préalable.

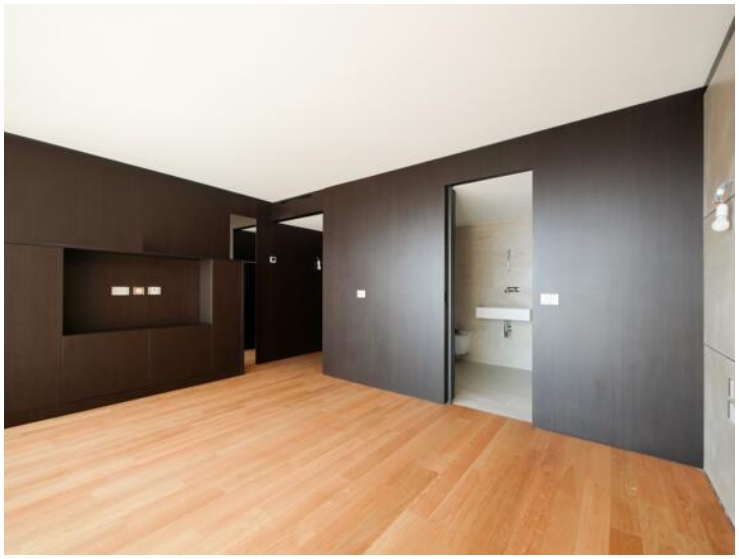

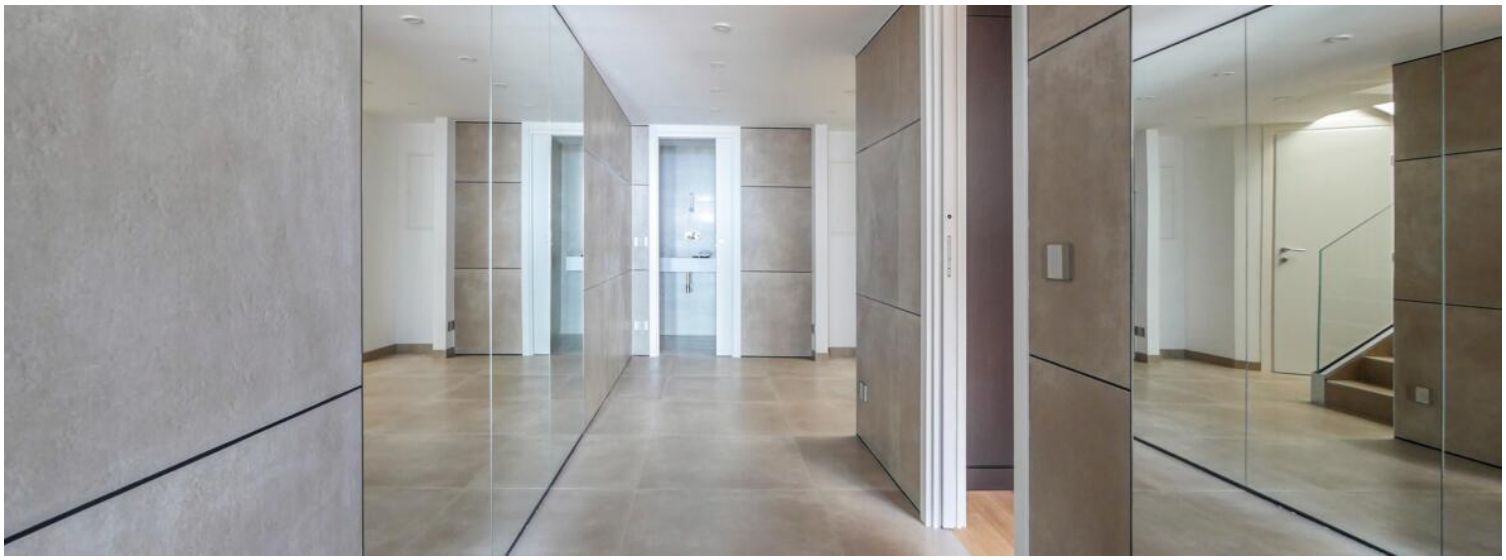

Ce document ne fait partie d'aucune offre ou contrat. Toutes mesures, surfaces et distances sont approximatives. Le descriptif et les plans ne sont donnés qu'à titre indicatif et leur exactitude n'est pas garantie. Les photographies ne montrent que certaines parties de la propriété. L'offre est valable sauf en cas de vente, retrait de vente, changement de prix ou d'autres conditions, sans préalable.

Valeri Agency
Tél : +377 92 16 16 32
contact@valeri-agency.com
www.valeri-agency.com

Ce document ne fait partie d'aucune offre ou contrat. Toutes mesures, surfaces et distances sont approximatives. Le descriptif et les plans ne sont donnés qu'à titre indicatif et leur exactitude n'est pas garantie. Les photographies ne montrent que certaines parties de la propriété. L'offre est valable sauf en cas de vente, retrait de vente, changement de prix ou d'autres conditions, sans préalable.