Faggionato Real Estate
25, boulevard Albert 1er
98000 Monaco
Tél : +377 97 97 40 26
Fax : +377 97 97 40 27
info@faggionatoimmo.com
www.faggionatoimmo.com

2P - Usage Mixte - Port de Monaco

Exclusivité

Location professionnelle

6 200 € / mois
+ Charges : 250 €

Type de produit **Bureau**	*Nb. pièces* **2 pièces**
Immeuble **Les Caravelles**	*Quartier* **Port**
Superficie habitable **60 m²**	*Superficie terrasse* **15 m²**
Superficie totale **75 m²**	*Charges* **250 €**
Etat **Bon état**	*Usage mixte* **Oui**
Ref. **2P - Usage Mixte - Vue Port et Grand Prix**	

Très beau 2 pièces traversant - Usage Mixte - Magnifique vue sur le Grand prix et le Port de Monaco.

2 pièces idéalement situé face au Port et offrant une fantastique vue Port et Grand Prix.

Ideal bureau - Climatisation

Usage Mixte

Il se compose d'une entrée, un salon donnant sur terrasse, une chambre, une salle de bain.

Ce document ne fait partie d'aucune offre ou contrat. Toutes mesures, surfaces et distances sont approximatives. Le descriptif et les plans ne sont donnés qu'à titre indicatif et leur exactitude n'est pas garantie. Les photographies ne montrent que certaines parties de la propriété. L'offre est valable sauf en cas de vente, retrait de vente, changement de prix ou d'autres conditions, sans préalable.

Faggionato Real Estate
Tél : +377 97 97 40 26
Fax : +377 97 97 40 27
info@faggionatoimmo.com
www.faggionatoimmo.com

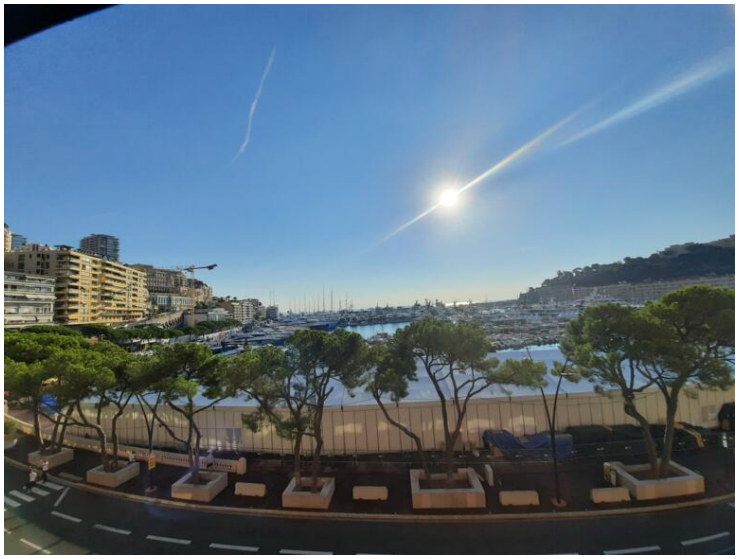

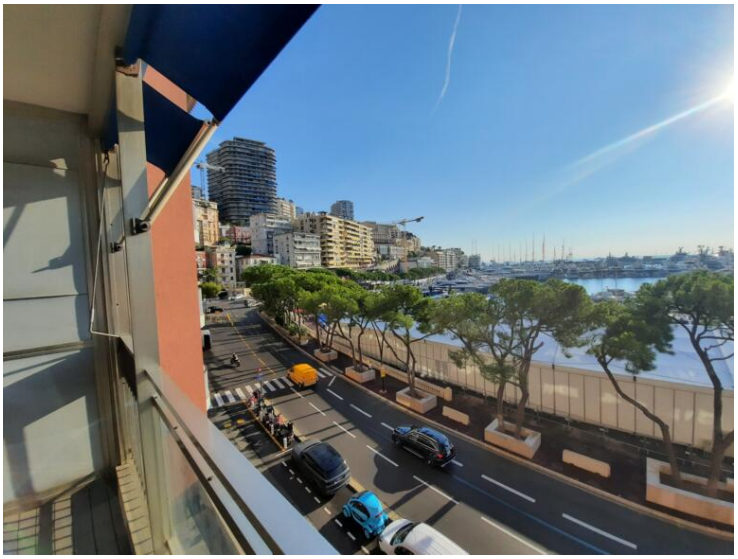

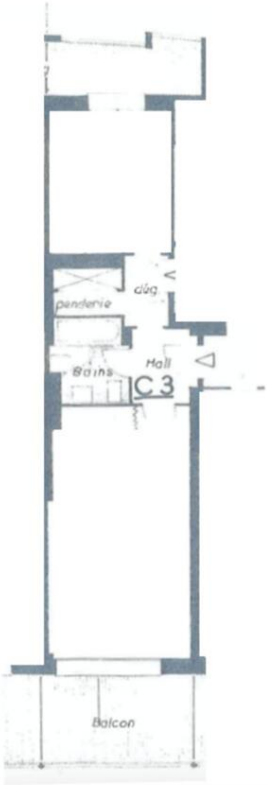

Ce document ne fait partie d'aucune offre ou contrat. Toutes mesures, surfaces et distances sont approximatives. Le descriptif et les plans ne sont donnés qu'à titre indicatif et leur exactitude n'est pas garantie. Les photographies ne montrent que certaines parties de la propriété. L'offre est valable sauf en cas de vente, retrait de vente, changement de prix ou d'autres conditions, sans préalable.

Faggionato Real Estate
Tél : +377 97 97 40 26
Fax : +377 97 97 40 27
info@faggionatoimmo.com
www.faggionatoimmo.com

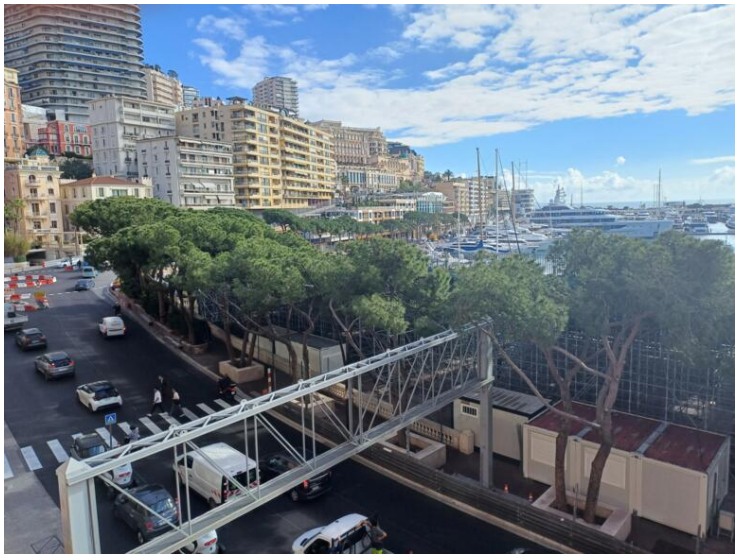

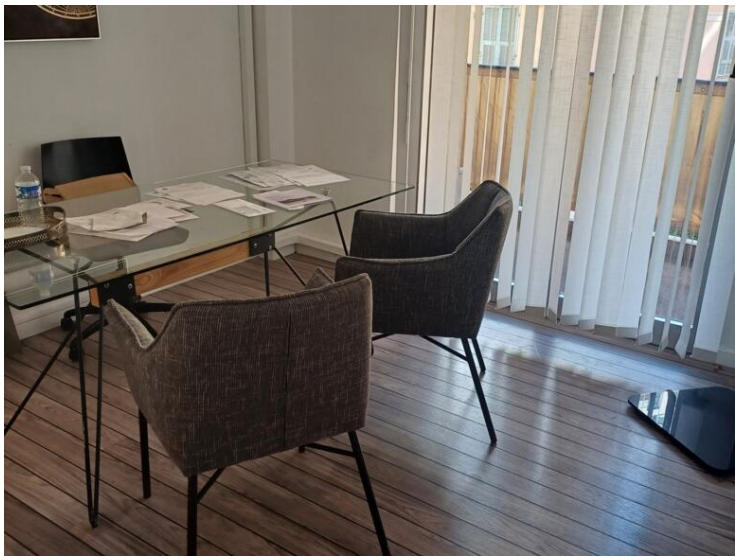

Ce document ne fait partie d'aucune offre ou contrat. Toutes mesures, surfaces et distances sont approximatives. Le descriptif et les plans ne sont donnés qu'à titre indicatif et leur exactitude n'est pas garantie. Les photographies ne montrent que certaines parties de la propriété. L'offre est valable sauf en cas de vente, retrait de vente, changement de prix ou d'autres conditions, sans préalable.