Icon Property
Le Donatello
13 Avenue des Papalins
98000 Monaco
Eduardo Chacón
Tél : +33 6 78 63 45 96
eduardo@icon-property.com
www.icon-property.com

Appartement de 2 pièces, rénové avec goût, avec belle vue.

Vente

4 900 000 €

Type de produit **Appartement**	*Nb. pièces* **2 pièces**
Immeuble **Giorgione**	*Quartier* **Fontvieille**
Superficie habitable **70 m²**	*Superficie terrasse* **7 m²**
Superficie totale **77 m²**	*Chambre* **1**
Salle de bains **1**	*Parking* **1**
Cave **1**	*Etage* **1**
Date de libération **Now**	*Ref.* **GIORGIONE_1P_MT**

Appartement de 77m² récemment rénové dans l'immeuble Giorgione à Fontvieille. L'appartement profite entièrement de la vue sur le Port, le Rocher et la Méditerranée.

Situé à Fontvieille, avec une vue magnifique sur le port, cet appartement rénové de 2 pièces est parfait pour un acquéreur à la recherche d'une solution clef en main.

En entrant dans l'appartement, on découvre une entrée qui respire le luxe avec des matériaux haut de gamme et des tons neutres et doux, ce qui crée une ambiance sophistiquée pour le reste de cet appartement. Sur la droite, il y a un WC pour les invités.

La vue attire le regard vers la terrasse de 7 m² située juste à côté du salon et de la salle à manger, avec une

Ce document ne fait partie d'aucune offre ou contrat. Toutes mesures, surfaces et distances sont approximatives. Le descriptif et les plans ne sont donnés qu'à titre indicatif et leur exactitude n'est pas garantie. Les photographies ne montrent que certaines parties de la propriété. L'offre est valable sauf en cas de vente, retrait de vente, changement de prix ou d'autres conditions, sans préalable.

Icon Property
Eduardo Chacón
Tél : +33 6 78 63 45 96
eduardo@icon-property.com
www.icon-property.com

cuisine américaine bien conçue. La cuisine, avec ses meubles en bois et ses comptoirs en marbre, contraste magnifiquement avec les tons neutres de l'appartement et l’atmosphère idyllique au-delà de la terrasse.

La chambre à coucher spacieuse bénéficie également de la vue, complétée par une abondance de lumière naturelle et de nombreux rangements. L'espace comprend également une salle de douche attenante luxueusement aménagée.

L'appartement comprend également une cave et une place de parking, deux atouts très recherchés dans la principauté.

Fontvieille est un quartier monégasque recherché, connu pour être relativement plus calme que d'autres endroits à Monaco, tout en restant à une courte distance de marche du centre. Les résidents de Fontvieille bénéficient d’un choix varié de bars et de restaurants sophistiqués, et de nombreuses commodités locales à proximité.

Ce document ne fait partie d'aucune offre ou contrat. Toutes mesures, surfaces et distances sont approximatives. Le descriptif et les plans ne sont donnés qu'à titre indicatif et leur exactitude n'est pas garantie. Les photographies ne montrent que certaines parties de la propriété. L'offre est valable sauf en cas de vente, retrait de vente, changement de prix ou d'autres conditions, sans préalable.

Icon Property
Eduardo Chacón
Tél : +33 6 78 63 45 96
eduardo@icon-property.com
www.icon-property.com

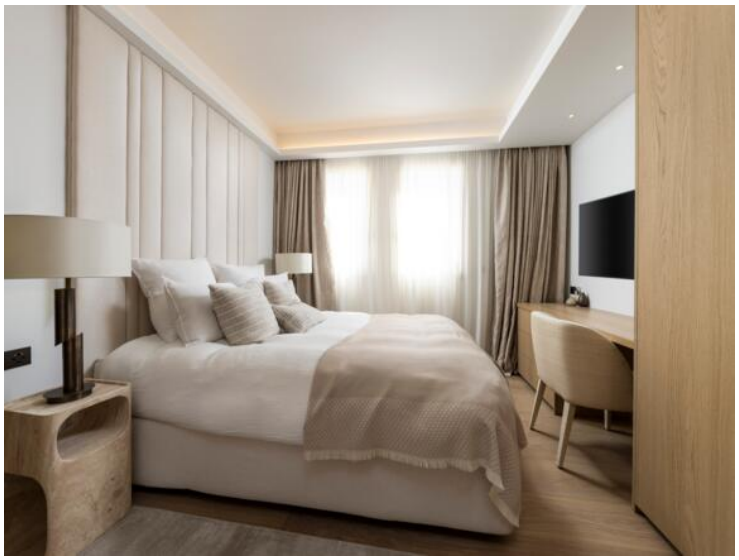

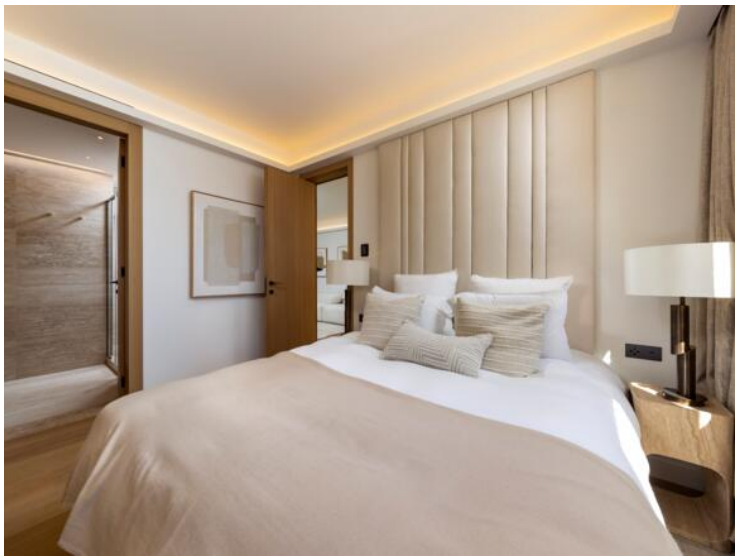

Ce document ne fait partie d'aucune offre ou contrat. Toutes mesures, surfaces et distances sont approximatives. Le descriptif et les plans ne sont donnés qu'à titre indicatif et leur exactitude n'est pas garantie. Les photographies ne montrent que certaines parties de la propriété. L'offre est valable sauf en cas de vente, retrait de vente, changement de prix ou d'autres conditions, sans préalable.

Icon Property
Eduardo Chacón
Tél : +33 6 78 63 45 96
eduardo@icon-property.com
www.icon-property.com

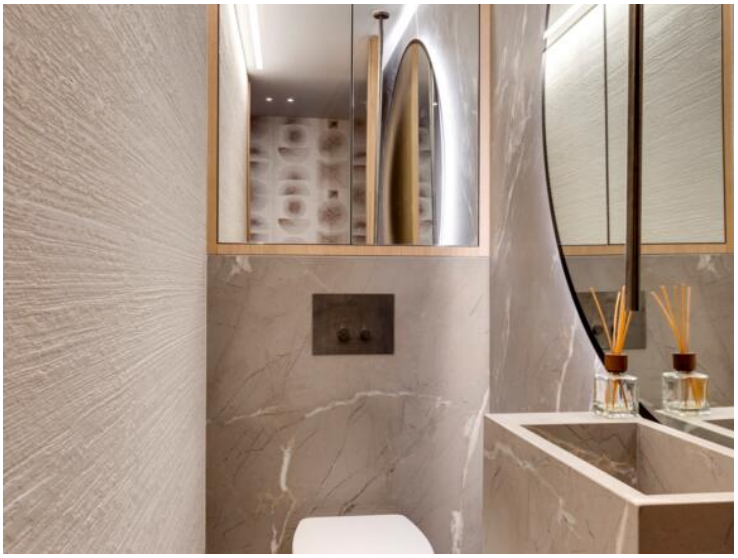

Ce document ne fait partie d'aucune offre ou contrat. Toutes mesures, surfaces et distances sont approximatives. Le descriptif et les plans ne sont donnés qu'à titre indicatif et leur exactitude n'est pas garantie. Les photographies ne montrent que certaines parties de la propriété. L'offre est valable sauf en cas de vente, retrait de vente, changement de prix ou d'autres conditions, sans préalable.