Segond Immobilier
45 Rue Grimaldi
98000 Monaco
Tél : +377 92 05 35 77
info@segond.com
www.segond-immobilier.com

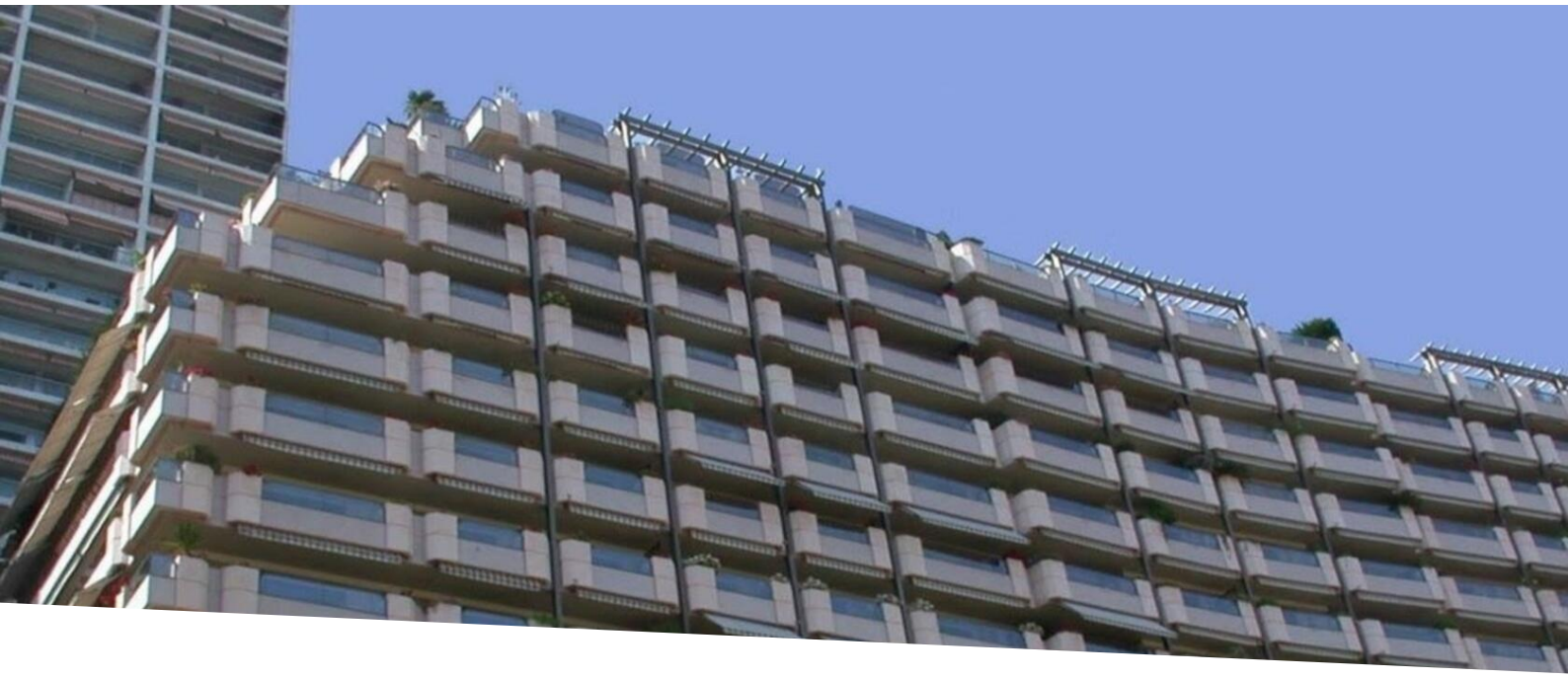

Location Villa Triplex 7-8 pièces piscine Monaco Résidence de standing

51 000 € / mois
+ Charges : 5.100 €

Location

Type de produit **Appartement**	*Nb. pièces* **6**
Immeuble **Roc Fleuri**	*Quartier* **La Rousse - Saint Roman**
Superficie habitable **463 m²**	*Superficie terrasse* **618 m²**
Superficie totale **1 081 m²**	*Chambres* **4**
Salles de bains **4**	*Parkings* **4**
Cave **1**	*Etage* **9,10,11**
Charges **5 100 €**	*Etat* **Prestations luxueuses**
Ref. **84615562**	

Cet appartement rare est situé aux 9ème, 10ème et 11ème étages du bloc A et vous offre une splendide vue mer.

Nous vous proposons à la location, une villa sur toit de 1081m² en Rooftop Triplex avec piscine de 7-8 pièces située dans la résidence de standing Le Roc Fleuri dans le quartier de Saint-Roman à Monaco.

Ce document ne fait partie d'aucune offre ou contrat. Toutes mesures, surfaces et distances sont approximatives. Le descriptif et les plans ne sont donnés qu'à titre indicatif et leur exactitude n'est pas garantie. Les photographies ne montrent que certaines parties de la propriété. L'offre est valable sauf en cas de vente, retrait de vente, changement de prix ou d'autres conditions, sans préalable.

Il se compose d'un grand hall d'entrée, d'un séjour, d'un salon, d'une salle à manger, de 4 chambres, de 4 salles de bains, d'une grande cuisine, d'une lingerie, de dressings, de toilette invités, d'un toit-terrasse avec piscine et cuisine d'été, d'amples terrasses et loggias, d'un ascenseur intérieur privatif desservant les 3 niveaux de tout l'appartement.

L'appartement est doté de nombreuses prestations qui vous offriront tout le confort souhaité. Vous bénéficierez d'une grande sécurité grâce au concierge et à la vidéo surveillance de la Résidence.

Un dépôt et 4 parkings complètent cet appartement unique du Roc Fleuri, quartier de Saint-Roman à Monaco.

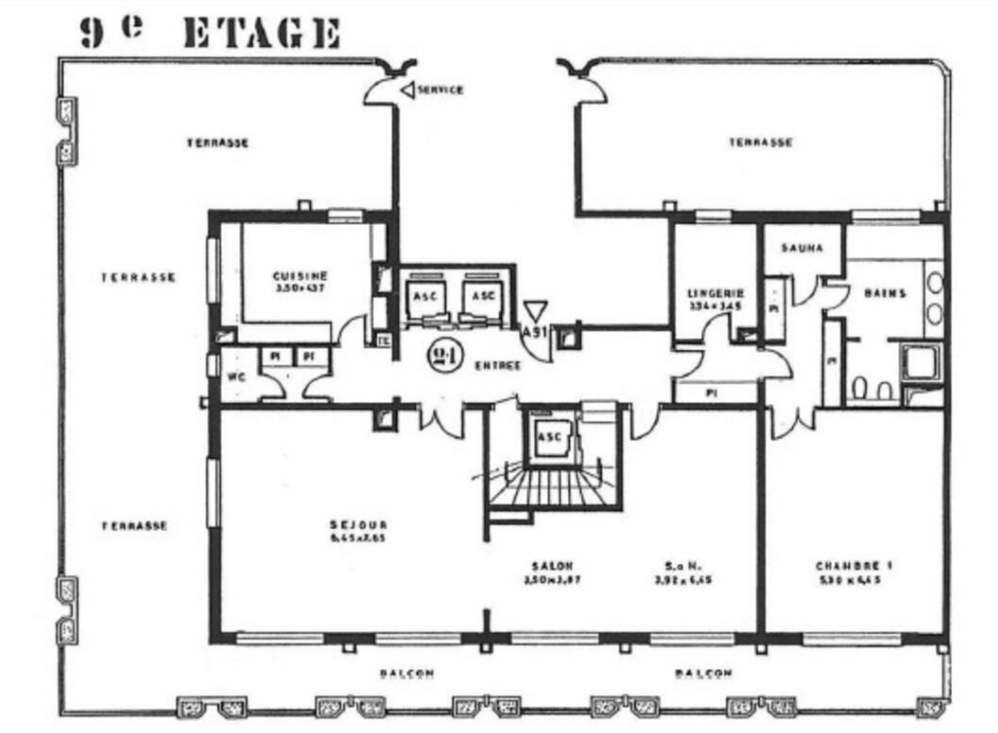

Ce document ne fait partie d'aucune offre ou contrat. Toutes mesures, surfaces et distances sont approximatives. Le descriptif et les plans ne sont donnés qu'à titre indicatif et leur exactitude n'est pas garantie. Les photographies ne montrent que certaines parties de la propriété. L'offre est valable sauf en cas de vente, retrait de vente, changement de prix ou d'autres conditions, sans préalable.

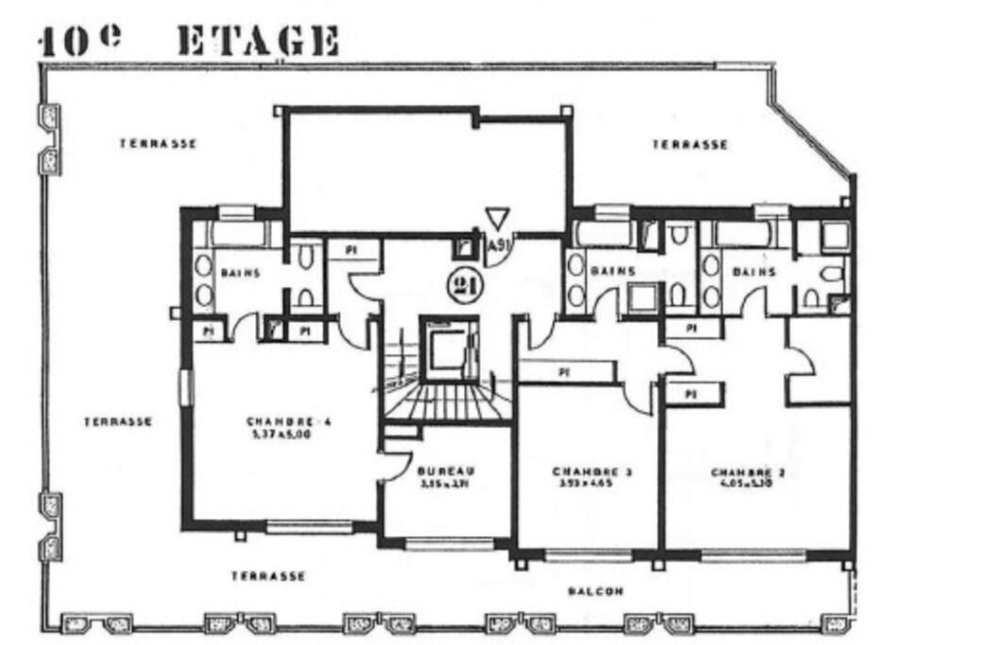

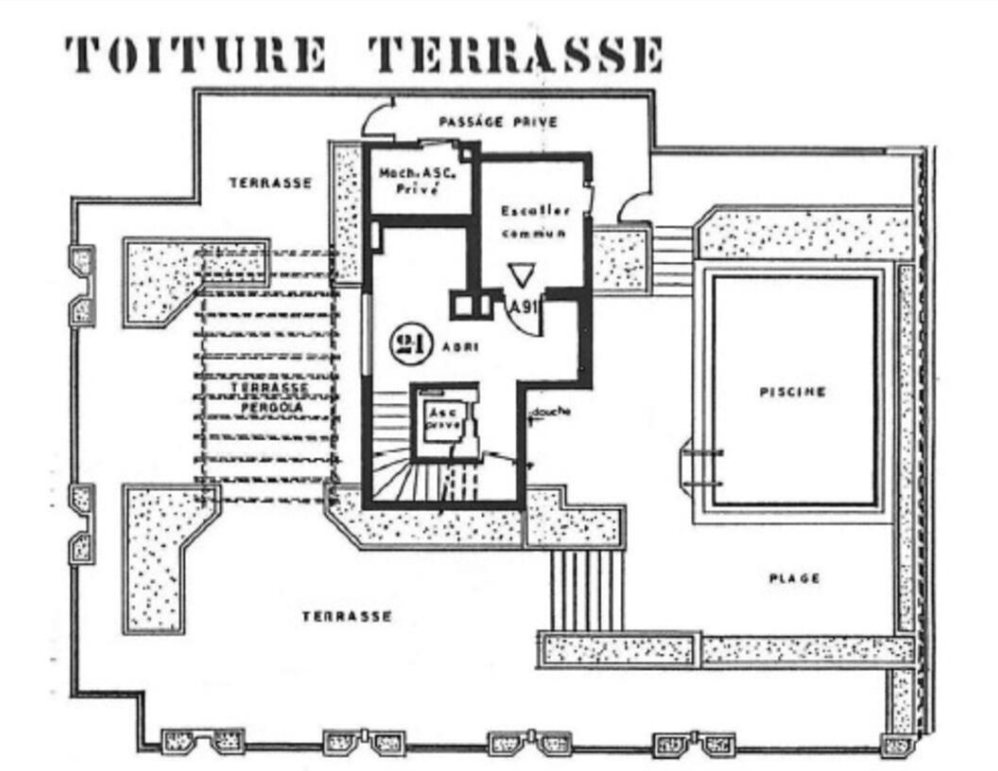

Ce document ne fait partie d'aucune offre ou contrat. Toutes mesures, surfaces et distances sont approximatives. Le descriptif et les plans ne sont donnés qu'à titre indicatif et leur exactitude n'est pas garantie. Les photographies ne montrent que certaines parties de la propriété. L'offre est valable sauf en cas de vente, retrait de vente, changement de prix ou d'autres conditions, sans préalable.