Agence Marchetti Monaco
20, rue Princesse Caroline
98000 Monaco
Tél : +377 93 30 24 78
Fax : +377 92 16 01 39
contact@agencemarchetti.com
www.agencemarchetti.com

APPARTEMENT 3 PIECES - CONDAMINE

Vente | Co-Exclusivité | 3 000 000 €

Type de produit **Appartement**	*Nb. pièces* **4 pièces**
Immeuble **Villa Belvédère**	*Quartier* **Condamine**
Superficie totale **110 m²**	*Chambres* **2**
Salle de bains **1**	*Cave* **1**
Etage **R-1**	*Charges annuelles* **3 500 €**
Etat **Bon état**	*Ref.* **V0114**

Belle surface pour cet appartement situé dans le haut du quartier de la Condamine en bon état.
Beau potentiel !

Appartement de 3 pièces situé dans l'immeuble LE BELVEDERE dans le quartier de la Condamine proche de toutes commodités et de la Place d'Armes

Il est composé d'un double living, d'une cuisine indépendante aménagée et équipée, de deux chambres, d'une salle de bains, d'un toilette indépendant.

une cave/buanderie de 24 m² est accessible directement depuis l'appartement.

L'appartement est bon état général.

Ce document ne fait partie d'aucune offre ou contrat. Toutes mesures, surfaces et distances sont approximatives. Le descriptif et les plans ne sont donnés qu'à titre indicatif et leur exactitude n'est pas garantie. Les photographies ne montrent que certaines parties de la propriété. L'offre est valable sauf en cas de vente, retrait de vente, changement de prix ou d'autres conditions, sans préalable.

Agence Marchetti Monaco
Tél : +377 93 30 24 78
Fax : +377 92 16 01 39
contact@agencemarchetti.com
www.agencemarchetti.com

Ce document ne fait partie d'aucune offre ou contrat. Toutes mesures, surfaces et distances sont approximatives. Le descriptif et les plans ne sont donnés qu'à titre indicatif et leur exactitude n'est pas garantie. Les photographies ne montrent que certaines parties de la propriété. L'offre est valable sauf en cas de vente, retrait de vente, changement de prix ou d'autres conditions, sans préalable.

Agence Marchetti Monaco
Tél : +377 93 30 24 78
Fax : +377 92 16 01 39
contact@agencemarchetti.com
www.agencemarchetti.com

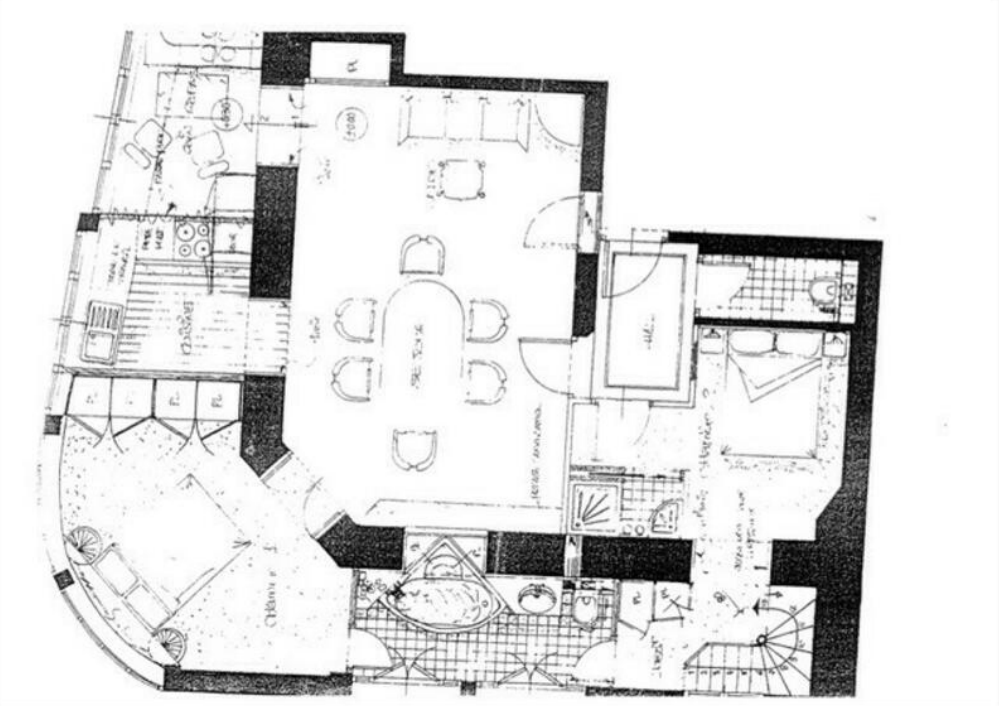

Ce document ne fait partie d'aucune offre ou contrat. Toutes mesures, surfaces et distances sont approximatives. Le descriptif et les plans ne sont donnés qu'à titre indicatif et leur exactitude n'est pas garantie. Les photographies ne montrent que certaines parties de la propriété. L'offre est valable sauf en cas de vente, retrait de vente, changement de prix ou d'autres conditions, sans préalable.