AFIM S.A.M
Monaco Real Estate
Since 1979

AFIM SAM
3, avenue de Grande Bretagne
98000 Monaco
Tél : +377 97 97 87 87
Fax : +377 97 97 87 89
afim@afim.mc
www.afim.mc

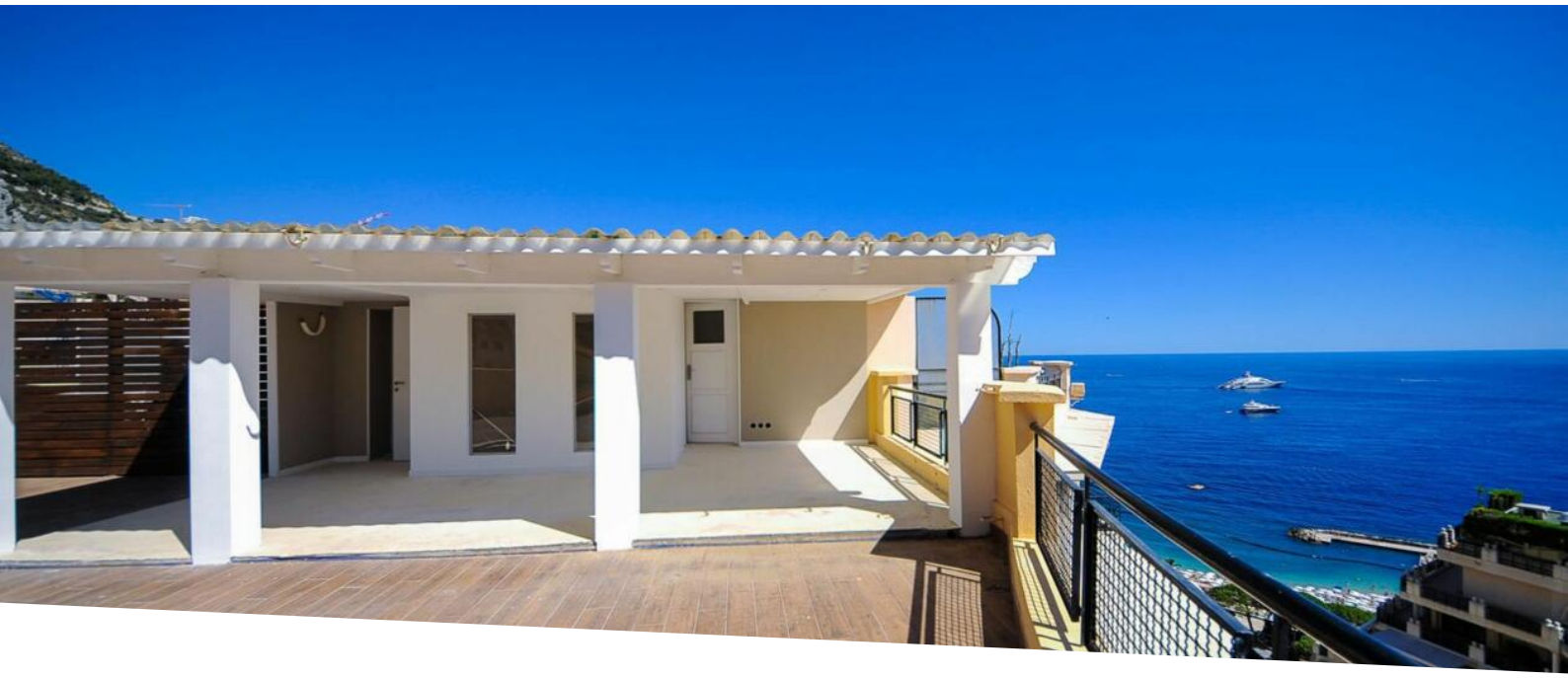

AZUR EDEN

Vente

7 700 000 €

Type de produit **Appartement**	*Nb. pièces* **4 pièces**	*Immeuble* **Azur Eden**	*Quartier* **La Rousse - Saint Roman**
Superficie habitable **110 m²**	*Superficie terrasse* **110 m²**	*Superficie totale* **220 m²**	*Chambres* **2**
Salles de bains **3**	*Cave* **1**	*Etage* **Rénové**	*Ref.* **517V15470A**

Penthouse avec une belle vue mer, situé dans un immeuble bourgeois avec concierge et ascenseur, à quelques minutes du centre de Monaco et des plages. Entièrement rénové dans un style contemporain. Surface habitable d''environ 110m², surface terrasse 110m².
Premier niveau : un séjour, avec cuisine ouverte, s''ouvrant sur 2 terrasses avec vue mer, 2 chambres avec salles de bain et nombreux rangements. Sur le toit : une verrière avec salle de bain attenante, elle peut être aménageable en salon, bureau ou chambre, une grande terrasse. Possibilité parking en sus dans un immeuble voisin : 200.000€.

Ce document ne fait partie d'aucune offre ou contrat. Toutes mesures, surfaces et distances sont approximatives. Le descriptif et les plans ne sont donnés qu'à titre indicatif et leur exactitude n'est pas garantie. Les photographies ne montrent que certaines parties de la propriété. L'offre est valable sauf en cas de vente, retrait de vente, changement de prix ou d'autres conditions, sans préalable.

AFIM S.A.M
Monaco Real Estate
Since 1979

AFIM SAM
Tél : +377 97 97 87 87
Fax : +377 97 97 87 89
afim@afim.mc
www.afim.mc

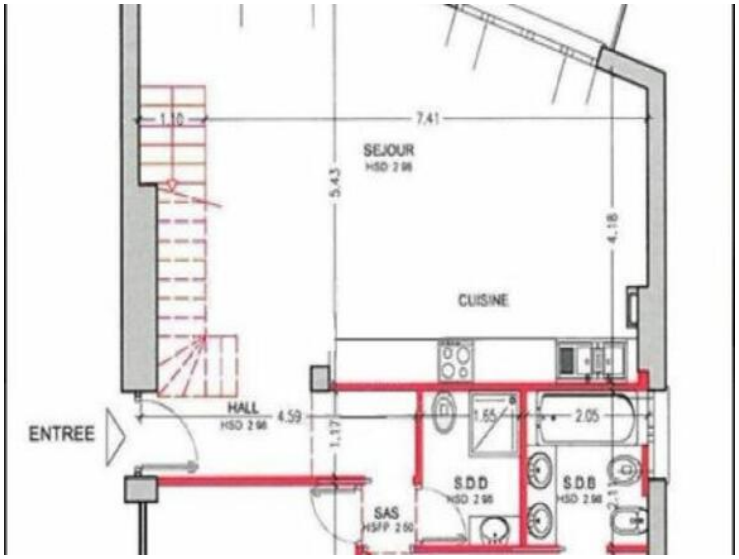

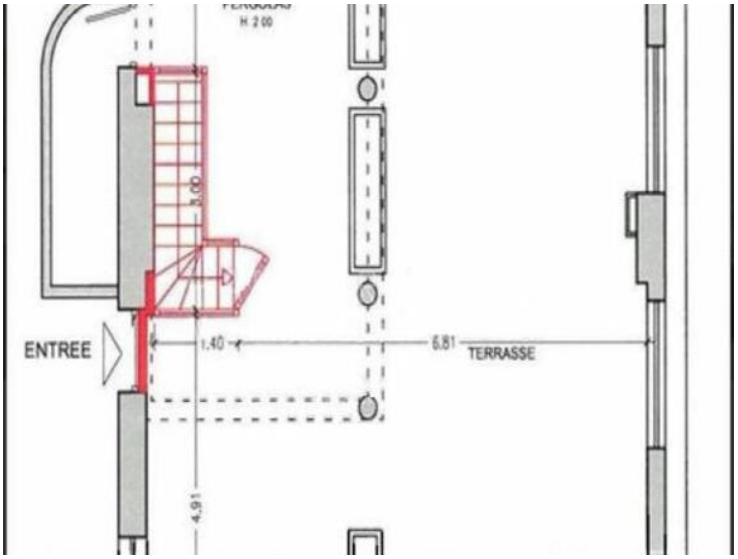

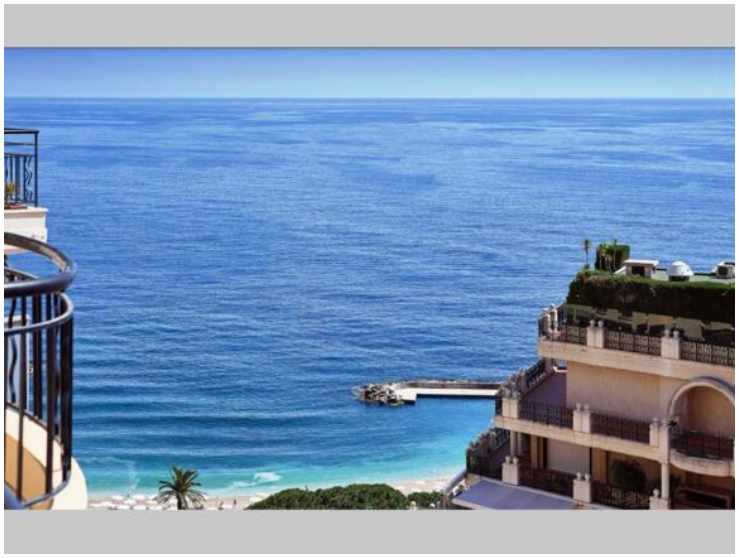

Ce document ne fait partie d'aucune offre ou contrat. Toutes mesures, surfaces et distances sont approximatives. Le descriptif et les plans ne sont donnés qu'à titre indicatif et leur exactitude n'est pas garantie. Les photographies ne montrent que certaines parties de la propriété. L'offre est valable sauf en cas de vente, retrait de vente, changement de prix ou d'autres conditions, sans préalable.

AFIM SAM
Tél : +377 97 97 87 87
Fax : +377 97 97 87 89
afim@afim.mc
www.afim.mc

Ce document ne fait partie d'aucune offre ou contrat. Toutes mesures, surfaces et distances sont approximatives. Le descriptif et les plans ne sont donnés qu'à titre indicatif et leur exactitude n'est pas garantie. Les photographies ne montrent que certaines parties de la propriété. L'offre est valable sauf en cas de vente, retrait de vente, changement de prix ou d'autres conditions, sans préalable.