Agence Gramaglia
9, avenue Princesse Alice
98000 Monaco
Tél : +377 92 16 59 00
Fax : +377 92 16 59 16
info@gramaglia.mc
www.gramaglia.mc

DONATELLO - 2 Pièces UM

Vente

2 200 000 €

Type de produit **Appartement**	*Nb. pièces* **2 pièces**
Immeuble **Le Donatello**	*Quartier* **Fontvieille**
Superficie habitable **51 m²**	*Superficie terrasse* **8 m²**
Superficie totale **59 m²**	*Chambre* **1**
Salle de bains **1**	*Cave* **1**
Etage **RDC**	*Etat* **Très bon état**
Usage mixte **Oui**	*Date de libération* **01/10/2024**
Ref. **VGR -DON048**	

Appartement de 2 pièces refait à neuf et situé au calme sur la zone piétonne.

L'appartement est composé de :

- Une entrée indépendante
- Un séjour
- Une cuisine équipée
- Une chambre

Ce document ne fait partie d'aucune offre ou contrat. Toutes mesures, surfaces et distances sont approximatives. Le descriptif et les plans ne sont donnés qu'à titre indicatif et leur exactitude n'est pas garantie. Les photographies ne montrent que certaines parties de la propriété. L'offre est valable sauf en cas de vente, retrait de vente, changement de prix ou d'autres conditions, sans préalable.

Agence Gramaglia
Tél : +377 92 16 59 00
Fax : +377 92 16 59 16
info@gramaglia.mc
www.gramaglia.mc

- Un dressing
- Une salle de bains
- Plusieurs placards
- Une loggia/terrasse

Excellent état

Parquet au sol

Double vitrage occultant

Climatisation réversible

L'appartement est loué avec une cave.

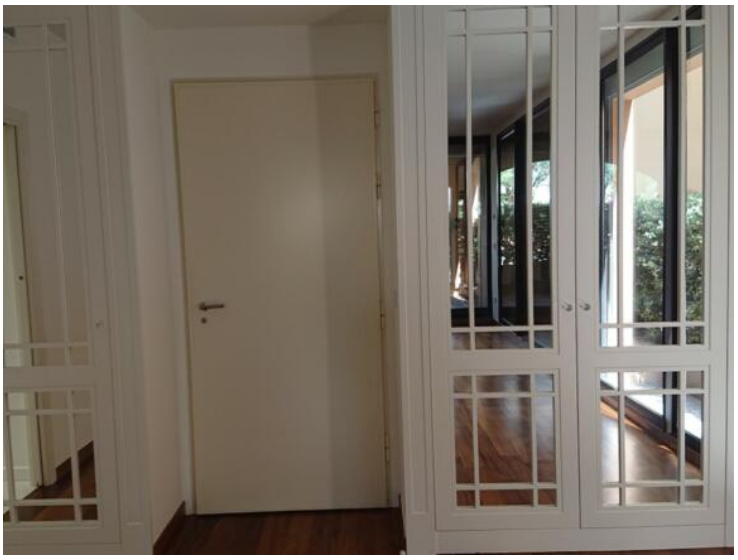

Ce document ne fait partie d'aucune offre ou contrat. Toutes mesures, surfaces et distances sont approximatives. Le descriptif et les plans ne sont donnés qu'à titre indicatif et leur exactitude n'est pas garantie. Les photographies ne montrent que certaines parties de la propriété. L'offre est valable sauf en cas de vente, retrait de vente, changement de prix ou d'autres conditions, sans préalable.

Agence Gramaglia
Tél : +377 92 16 59 00
Fax : +377 92 16 59 16
info@gramaglia.mc
www.gramaglia.mc

Ce document ne fait partie d'aucune offre ou contrat. Toutes mesures, surfaces et distances sont approximatives. Le descriptif et les plans ne sont donnés qu'à titre indicatif et leur exactitude n'est pas garantie. Les photographies ne montrent que certaines parties de la propriété. L'offre est valable sauf en cas de vente, retrait de vente, changement de prix ou d'autres conditions, sans préalable.

Agence Gramaglia
Tél : +377 92 16 59 00
Fax : +377 92 16 59 16
info@gramaglia.mc
www.gramaglia.mc

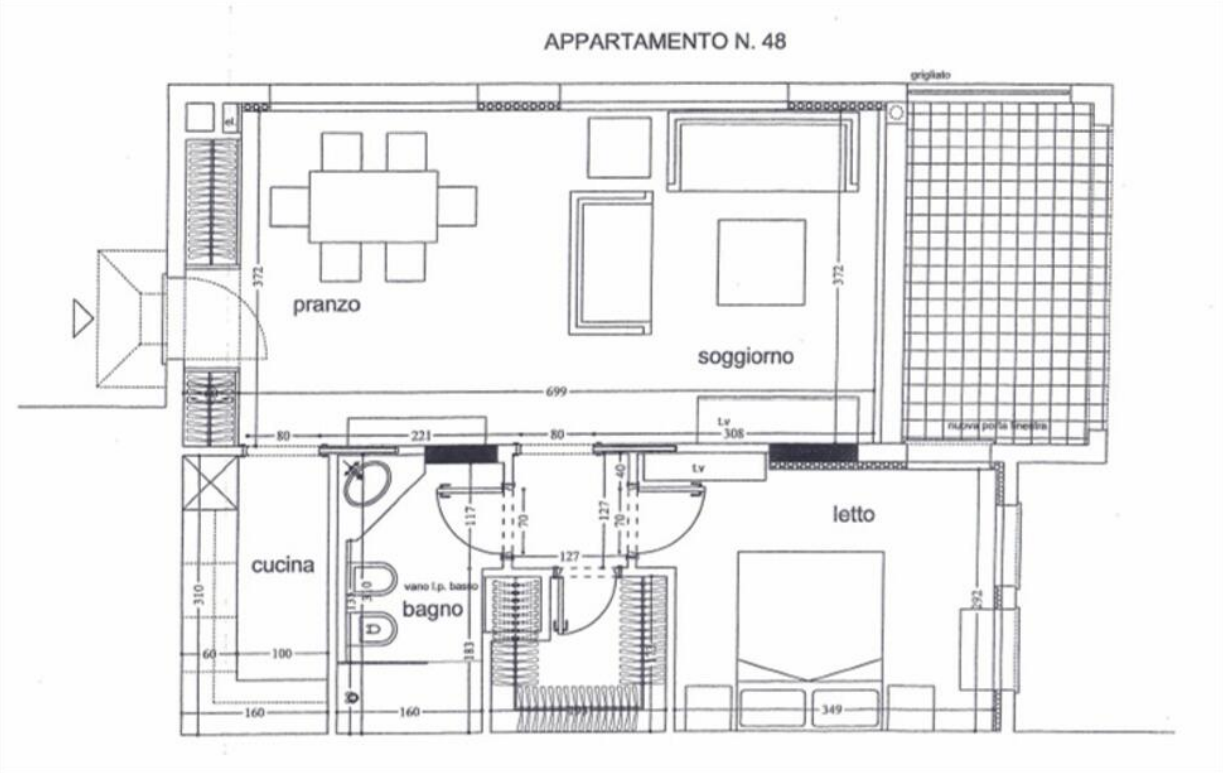

Ce document ne fait partie d'aucune offre ou contrat. Toutes mesures, surfaces et distances sont approximatives. Le descriptif et les plans ne sont donnés qu'à titre indicatif et leur exactitude n'est pas garantie. Les photographies ne montrent que certaines parties de la propriété. L'offre est valable sauf en cas de vente, retrait de vente, changement de prix ou d'autres conditions, sans préalable.