Monaco Properties
14, boulevard d'Italie
98000 Monaco
Tél : +377 97 97 33 97
Fax : +377 97 97 33 98
info@mpmonaco.com
www.monacoproperties.mc

LAROUSSE | CHÂTEAU PERIGORD II | 3 PIECES

Vente

5 850 000 €

Type de produit **Appartement**	*Nb. pièces* **3 pièces**	*Immeuble* **Château Perigord II**	*Quartier* **La Rousse - Saint Roman**
Superficie habitable **106 m²**	*Superficie terrasse* **8 m²**	*Superficie totale* **114 m²**	*Chambres* **2**
Salles de bains **2**	*Etat* **Prestations luxueuses**	*Ref.* **VM0920-49**	

Château Périgord II - Dans une résidence prestigieuse avec service de conciergerie H24, appartement de luxueusement rénové offrant une belle vue sur Monaco et la mer.

L'appartement se compose comme suite :

- Double salon avec cuisine américaine
- Terrasse
- Chambre
- Salle de bains
- Chambre de maître avec salle bains
- Placard et climatisation

Ce document ne fait partie d'aucune offre ou contrat. Toutes mesures, surfaces et distances sont approximatives. Le descriptif et les plans ne sont donnés qu'à titre indicatif et leur exactitude n'est pas garantie. Les photographies ne montrent que certaines parties de la propriété. L'offre est valable sauf en cas de vente, retrait de vente, changement de prix ou d'autres conditions, sans préalable.

MONACO PROPERTIES
MONTE-CARLO & CÔTE D'AZUR INVESTMENTS

Monaco Properties
Tél : +377 97 97 33 97
Fax : +377 97 97 33 98
info@mpmonaco.com
www.monacoproperties.mc

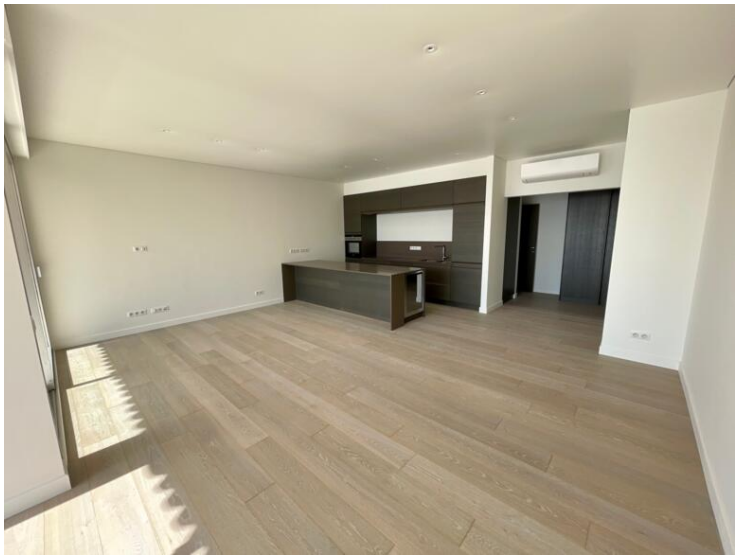

Ce document ne fait partie d'aucune offre ou contrat. Toutes mesures, surfaces et distances sont approximatives. Le descriptif et les plans ne sont donnés qu'à titre indicatif et leur exactitude n'est pas garantie. Les photographies ne montrent que certaines parties de la propriété. L'offre est valable sauf en cas de vente, retrait de vente, changement de prix ou d'autres conditions, sans préalable.

Monaco Properties
Tél : +377 97 97 33 97
Fax : +377 97 97 33 98
info@mpmonaco.com
www.monacoproperties.mc

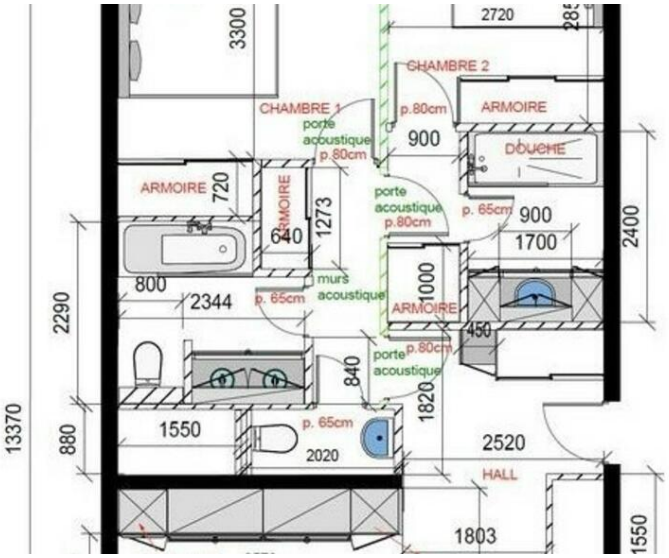

Ce document ne fait partie d'aucune offre ou contrat. Toutes mesures, surfaces et distances sont approximatives. Le descriptif et les plans ne sont donnés qu'à titre indicatif et leur exactitude n'est pas garantie. Les photographies ne montrent que certaines parties de la propriété. L'offre est valable sauf en cas de vente, retrait de vente, changement de prix ou d'autres conditions, sans préalable.