John Taylor
20, boulevard des Moulins
98000 Monaco
Tél : +377 93 50 30 70
monaco@john-taylor.com
www.john-taylor.fr/agence-immobiliere-de-prestige/monaco

Fontvieille - Le Titien - Bureau / Local Commercial

Vente professionnelle

Prix sur demande

Type de produit	Nb. pièces	Immeuble	Quartier
Bureau	**Studio**	**Titien**	**Fontvieille**
Superficie habitable	*Charges annuelles*	*Ref.*	
63 m²	**6 000 €**	**V1543MC**	

Agréable bureau très calme sur jardins, grande vitrine. Actuellement cloisonné - Refait à neuf - parquet au sol. Possibilité de faire un coin cuisine. Un toilette.

Ce document ne fait partie d'aucune offre ou contrat. Toutes mesures, surfaces et distances sont approximatives. Le descriptif et les plans ne sont donnés qu'à titre indicatif et leur exactitude n'est pas garantie. Les photographies ne montrent que certaines parties de la propriété. L'offre est valable sauf en cas de vente, retrait de vente, changement de prix ou d'autres conditions, sans préalable.

John Taylor
Tél : +377 93 50 30 70
monaco@john-taylor.com
www.john-taylor.fr/agence-immobiliere-de-prestige/monaco

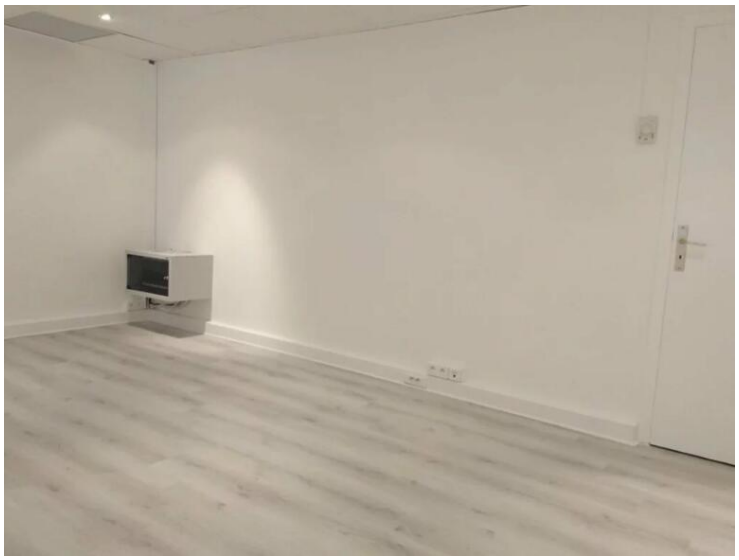

Ce document ne fait partie d'aucune offre ou contrat. Toutes mesures, surfaces et distances sont approximatives. Le descriptif et les plans ne sont donnés qu'à titre indicatif et leur exactitude n'est pas garantie. Les photographies ne montrent que certaines parties de la propriété. L'offre est valable sauf en cas de vente, retrait de vente, changement de prix ou d'autres conditions, sans préalable.

John Taylor
Tél : +377 93 50 30 70
monaco@john-taylor.com
www.john-taylor.fr/agence-immobiliere-de-prestige/monaco

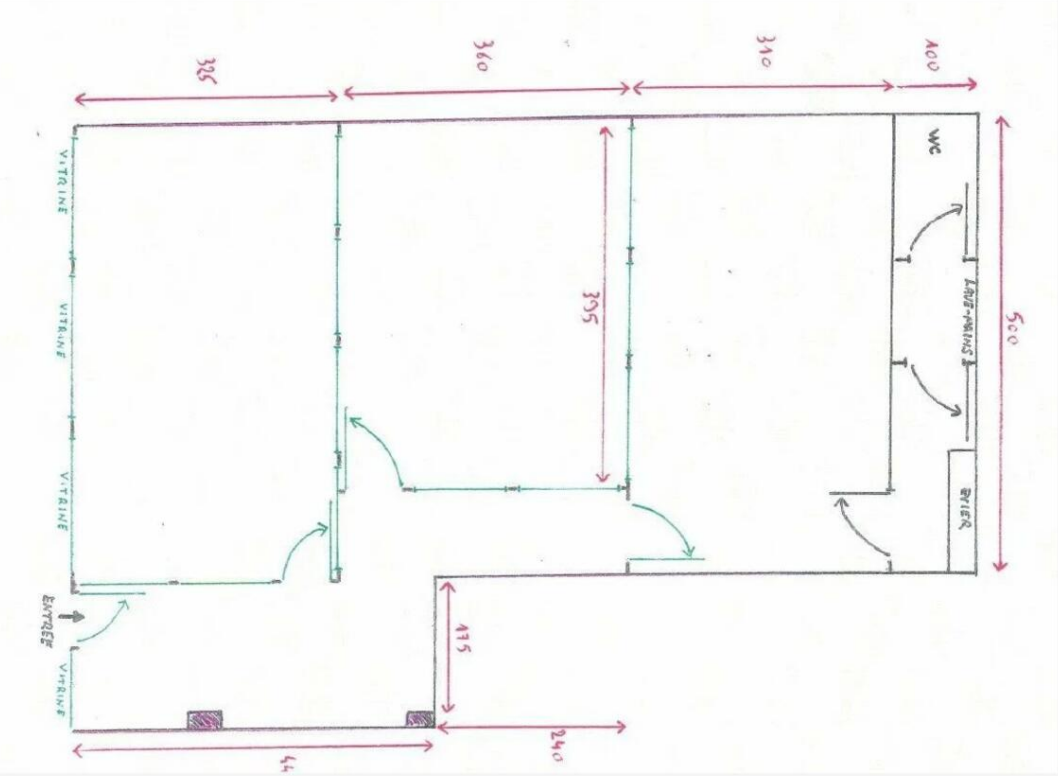

Ce document ne fait partie d'aucune offre ou contrat. Toutes mesures, surfaces et distances sont approximatives. Le descriptif et les plans ne sont donnés qu'à titre indicatif et leur exactitude n'est pas garantie. Les photographies ne montrent que certaines parties de la propriété. L'offre est valable sauf en cas de vente, retrait de vente, changement de prix ou d'autres conditions, sans préalable.