Lorenza von Stein Monaco
47, boulevard du Jardin Exotique
98000 Monaco
Tél : +377 97 97 02 77
Fax : +377 93 30 00 59
info@lvsmonaco.com
www.lorenzavonstein.com

Château Périgord - Trois pièces

Vente

6 450 000 €

Type de produit **Appartement**	*Nb. pièces* **3 pièces**
Immeuble **Château Perigord II**	*Quartier* **La Rousse - Saint Roman**
Superficie habitable **80 m²**	*Superficie terrasse* **18 m²**
Superficie totale **98 m²**	*Chambres* **2**
Salles de bains **2**	*Etage* **12**
Etat **Neuf**	*Ref.* **LVS-1908**

Cet appartement de 3 pièces est situé dans une des résidences les plus recherchées sur Monaco, dénommée " Château Périgord". Un service de conciergerie 24h/24 et 7j/7 est à la disposition des résidents de l'immeuble.

A seulement 5 minutes à pied des commerces de proximité du boulevard des Moulins, cet immeuble bénéficie d'une situation privilégiée, tout en étant au calme.

Cet appartement vient de subir une complète rénovation.

Situé en étage élevé, l'appartement est composé d'une entrée donnant sur le spacieux séjour, une cuisine ouverte, entièrement équipée d'un électroménager de haute qualité, deux chambres à coucher avec pour chacune une salle d'eau, et un toilette invité.
Une profonde terrasse permet de jouir d'une belle vue mer.

De nobles matériaux ont été soigneusement sélectionnés garantissant ainsi un appartement de grand standing.

Ce document ne fait partie d'aucune offre ou contrat. Toutes mesures, surfaces et distances sont approximatives. Le descriptif et les plans ne sont donnés qu'à titre indicatif et leur exactitude n'est pas garantie. Les photographies ne montrent que certaines parties de la propriété. L'offre est valable sauf en cas de vente, retrait de vente, changement de prix ou d'autres conditions, sans préalable.

Lorenza von Stein Monaco
Tél : +377 97 97 02 77
Fax : +377 93 30 00 59
info@lvsmonaco.com
www.lorenzavonstein.com

Ce document ne fait partie d'aucune offre ou contrat. Toutes mesures, surfaces et distances sont approximatives. Le descriptif et les plans ne sont donnés qu'à titre indicatif et leur exactitude n'est pas garantie. Les photographies ne montrent que certaines parties de la propriété. L'offre est valable sauf en cas de vente, retrait de vente, changement de prix ou d'autres conditions, sans préalable.

Lorenza von Stein Monaco
Tél : +377 97 97 02 77
Fax : +377 93 30 00 59
info@lvsmonaco.com
www.lorenzavonstein.com

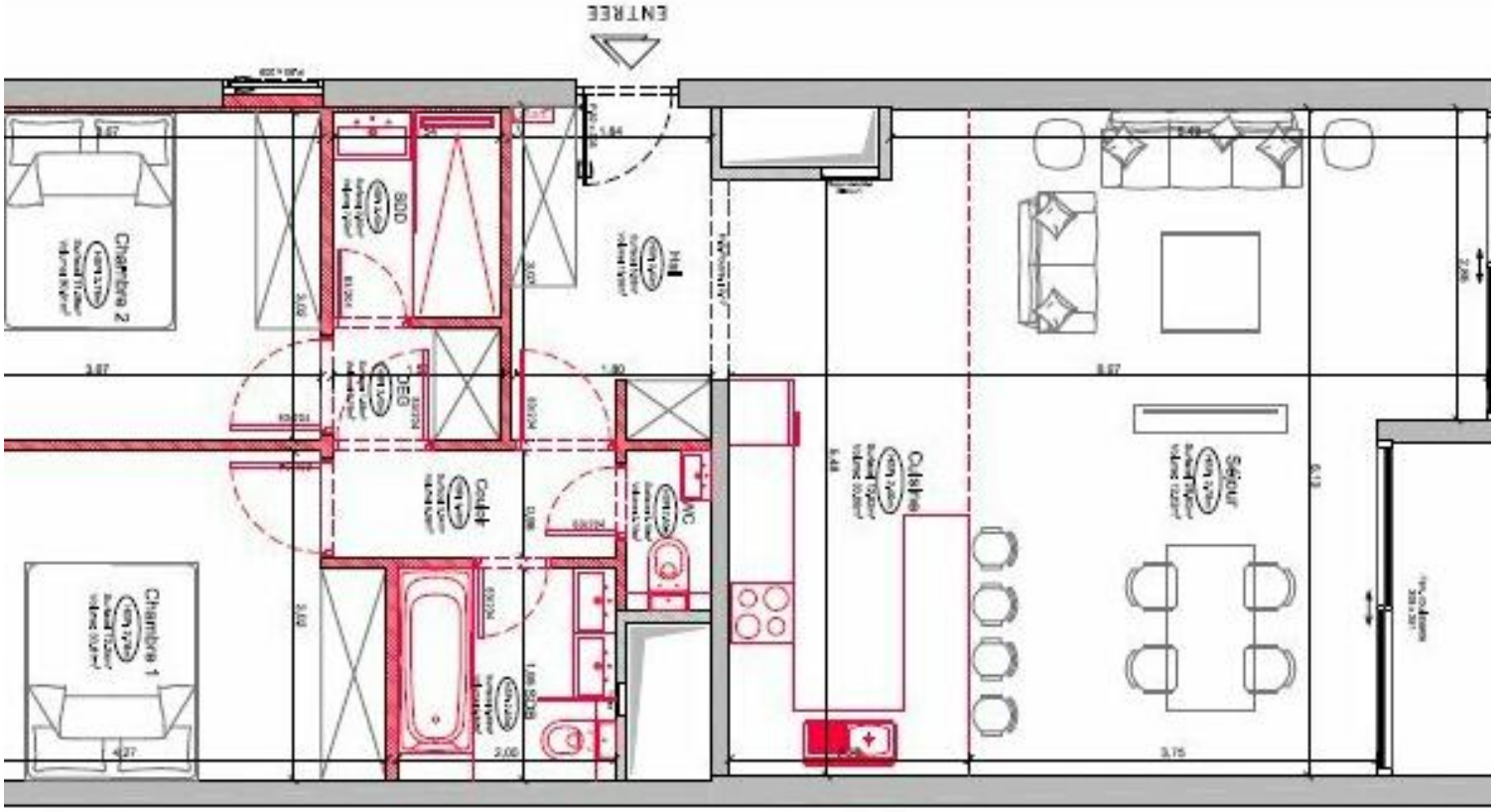

Ce document ne fait partie d'aucune offre ou contrat. Toutes mesures, surfaces et distances sont approximatives. Le descriptif et les plans ne sont donnés qu'à titre indicatif et leur exactitude n'est pas garantie. Les photographies ne montrent que certaines parties de la propriété. L'offre est valable sauf en cas de vente, retrait de vente, changement de prix ou d'autres conditions, sans préalable.