BALDO REALTY GROUP
27 Av. de la Costa
98000 Monaco
Tél : +377 93 25 80 43
info@baldorealtygroup.com
www.baldorealtygroup.com

MONTECARLO STAR | INCROYABLE DUPLEX DE 180 M2

Vente 16 900 000 €

Type de produit	Nb. pièces	Immeuble	Quartier
Appartement	**3 pièces**	**Monte Carlo Star**	**Carré d'Or**
Superficie totale	*Chambres*	*Salles de bains*	*Parking*
180 m²	**2**	**3**	**1**
Ref.			
MB0012			

Monte Carlo-Appartement de standing en front de mer, travaillant au cœur du Carré D'Or, entre le Casino et la mer. A proximité immédiate des thermes de Monaco, du Yacht Club et des lieux les plus prestigieux de la Principauté ainsi que des boutiques les plus en vogue. La propriété dispose d'une immense piscine intérieure et extérieure, de jardins bien entretenus, d'une salle de sport, d'un service de conciergerie et d'un concierge 24 heures sur 24. L'appartement est ouvert et lumineux, avec deux immenses balcons donnant directement sur la mer, au-dessus du populaire Port Hercule. L'extension est sur un étage et comprend un hall d'entrée avec une salle de séjour ouverte, 2 chambres et 3 salles de bains. La propriété comprend un sous-sol et une place de parking.

Ce document ne fait partie d'aucune offre ou contrat. Toutes mesures, surfaces et distances sont approximatives. Le descriptif et les plans ne sont donnés qu'à titre indicatif et leur exactitude n'est pas garantie. Les photographies ne montrent que certaines parties de la propriété. L'offre est valable sauf en cas de vente, retrait de vente, changement de prix ou d'autres conditions, sans préalable.

BALDO REALTY GROUP
Tél : +377 93 25 80 43
info@baldorealtygroup.com
www.baldorealtygroup.com

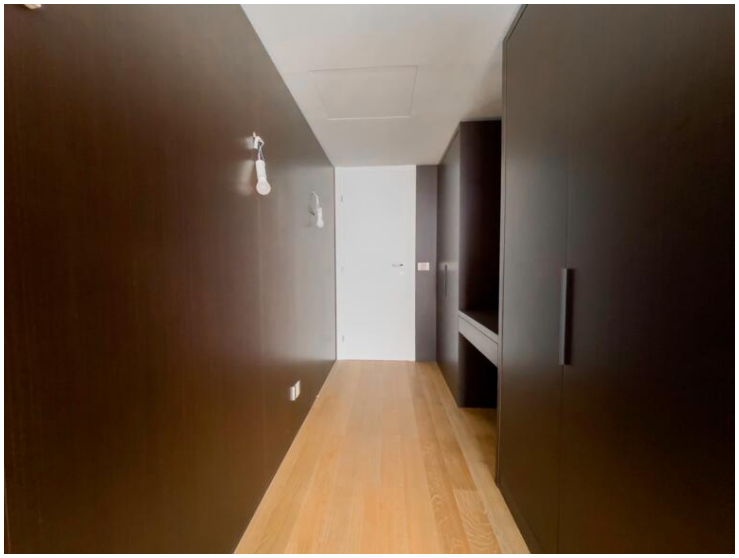

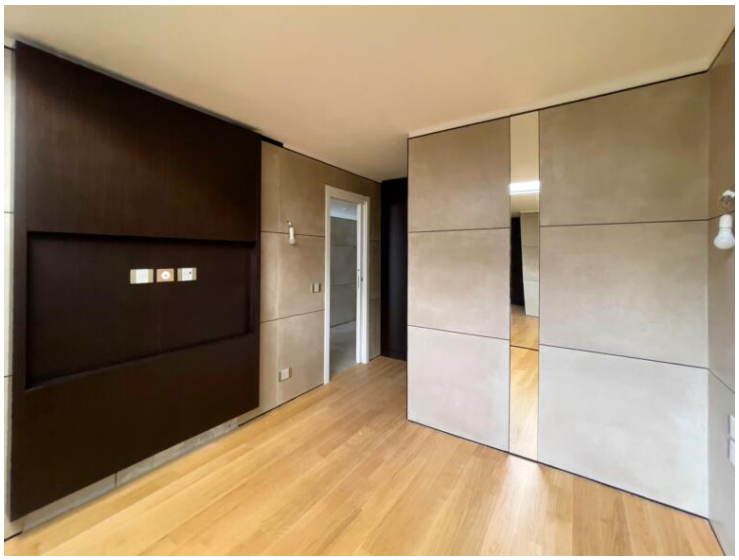

Ce document ne fait partie d'aucune offre ou contrat. Toutes mesures, surfaces et distances sont approximatives. Le descriptif et les plans ne sont donnés qu'à titre indicatif et leur exactitude n'est pas garantie. Les photographies ne montrent que certaines parties de la propriété. L'offre est valable sauf en cas de vente, retrait de vente, changement de prix ou d'autres conditions, sans préalable.

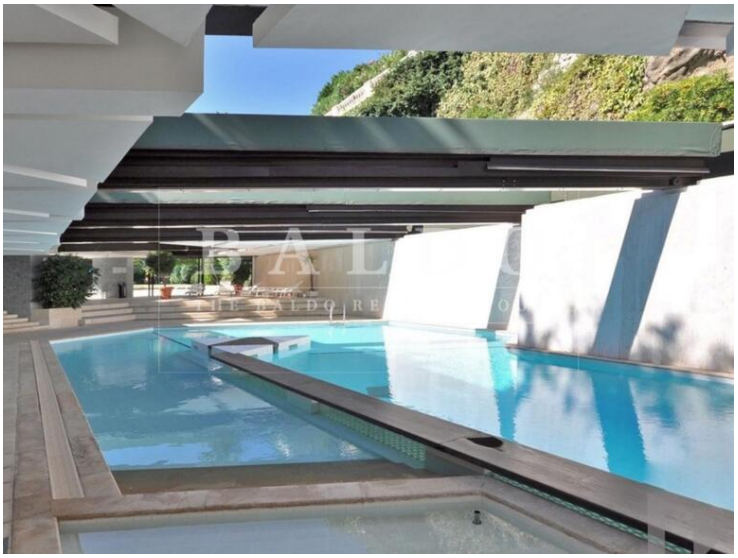

Ce document ne fait partie d'aucune offre ou contrat. Toutes mesures, surfaces et distances sont approximatives. Le descriptif et les plans ne sont donnés qu'à titre indicatif et leur exactitude n'est pas garantie. Les photographies ne montrent que certaines parties de la propriété. L'offre est valable sauf en cas de vente, retrait de vente, changement de prix ou d'autres conditions, sans préalable.