Valeri Agency
7 Avenue des Papalins
98000 Monaco
Tél : +377 92 16 16 32
contact@valeri-agency.com
www.valeri-agency.com

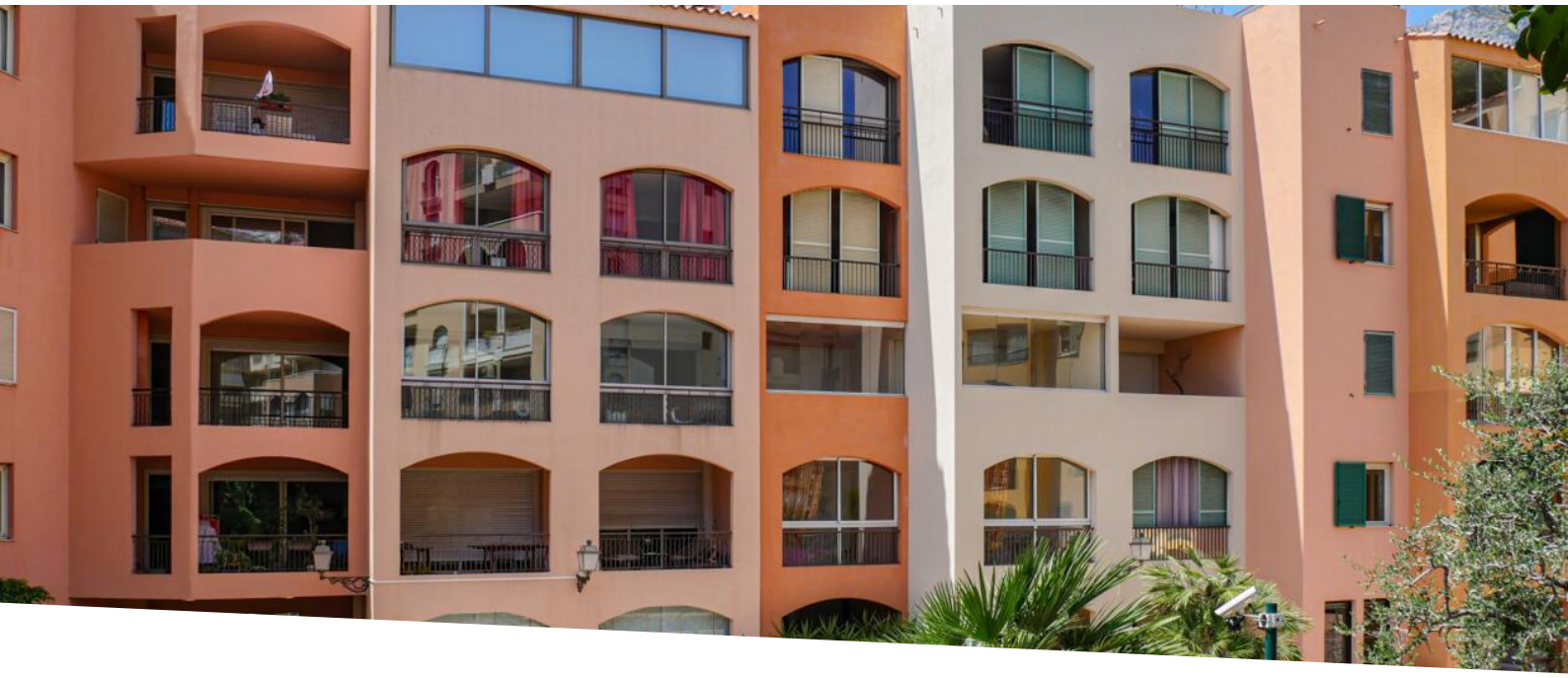

DONATELLO - SPACIEUX 2 PIÈCES - USAGE MIXTE

Vente | Exclusivité | 3 200 000 €

Type de produit **Appartement**	*Nb. pièces* **2 pièces**
Immeuble **Le Donatello**	*Quartier* **Fontvieille**
Superficie habitable **68 m²**	*Superficie terrasse* **14 m²**
Superficie totale **82 m²**	*Chambre* **1**
Salle de bains **1**	*Parking* **1**
Cave **1**	*Etat* **Bon état**
Usage mixte **Oui**	*Date de libération* **Rapidement**
Ref. **V1392**	

2 pièces idéalement situé dans le prisé quartier de Fontvieille Village. Le "Donatello" est un bel immeuble de style "Néo-pronvençal", bénéficiant à la fois du calme de ce secteur résidentiel et de sa proximité à de nombreux commerces et restaurants.

Le quartier de Fontvieille Village est très prisé pour son cadre de vie. Le "Donatello" profite d'un environnement à la fois calme, car situé dans un quartier résidentiel, mais aussi proche de toutes commodités.

De nombreux restaurants et commerces essentiels de la Principauté sont accessibles à pieds. Ce 2 pièces à usage mixte se compose de :

Ce document ne fait partie d'aucune offre ou contrat. Toutes mesures, surfaces et distances sont approximatives. Le descriptif et les plans ne sont donnés qu'à titre indicatif et leur exactitude n'est pas garantie. Les photographies ne montrent que certaines parties de la propriété. L'offre est valable sauf en cas de vente, retrait de vente, changement de prix ou d'autres conditions, sans préalable.

- Un hall d'entrée
- Un séjour ouvrant sur la loggia
- Une cuisine semi-ouverte ouvrant sur la loggia
- Une chambre ouvrant sur la loggia
- Une salle de bains complète
- Un toilette invités avec lavabo

Une cave et un emplacement de parking complètent ce bien.

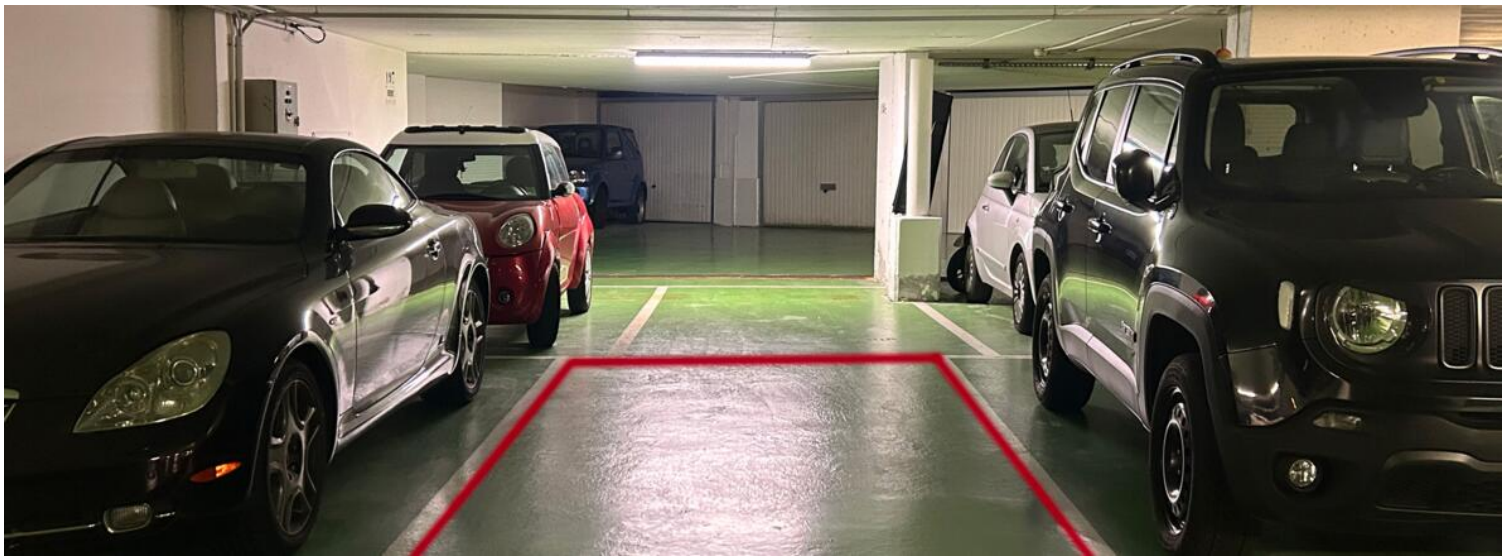

Ce document ne fait partie d'aucune offre ou contrat. Toutes mesures, surfaces et distances sont approximatives. Le descriptif et les plans ne sont donnés qu'à titre indicatif et leur exactitude n'est pas garantie. Les photographies ne montrent que certaines parties de la propriété. L'offre est valable sauf en cas de vente, retrait de vente, changement de prix ou d'autres conditions, sans préalable.

Valeri Agency
Tél : +377 92 16 16 32
contact@valeri-agency.com
www.valeri-agency.com

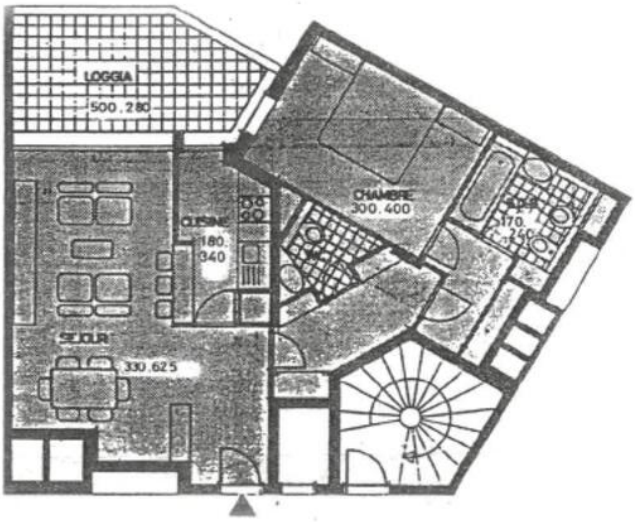

Ce document ne fait partie d'aucune offre ou contrat. Toutes mesures, surfaces et distances sont approximatives. Le descriptif et les plans ne sont donnés qu'à titre indicatif et leur exactitude n'est pas garantie. Les photographies ne montrent que certaines parties de la propriété. L'offre est valable sauf en cas de vente, retrait de vente, changement de prix ou d'autres conditions, sans préalable.