Marsan Immobilier Monaco
1, avenue Prince Pierre
98000 Monaco
Tél : +377 93 25 01 01
Fax : +377 93 25 01 00
info@marsanimmobiliermonaco.mc
www.marsanimmobiliermonaco.mc

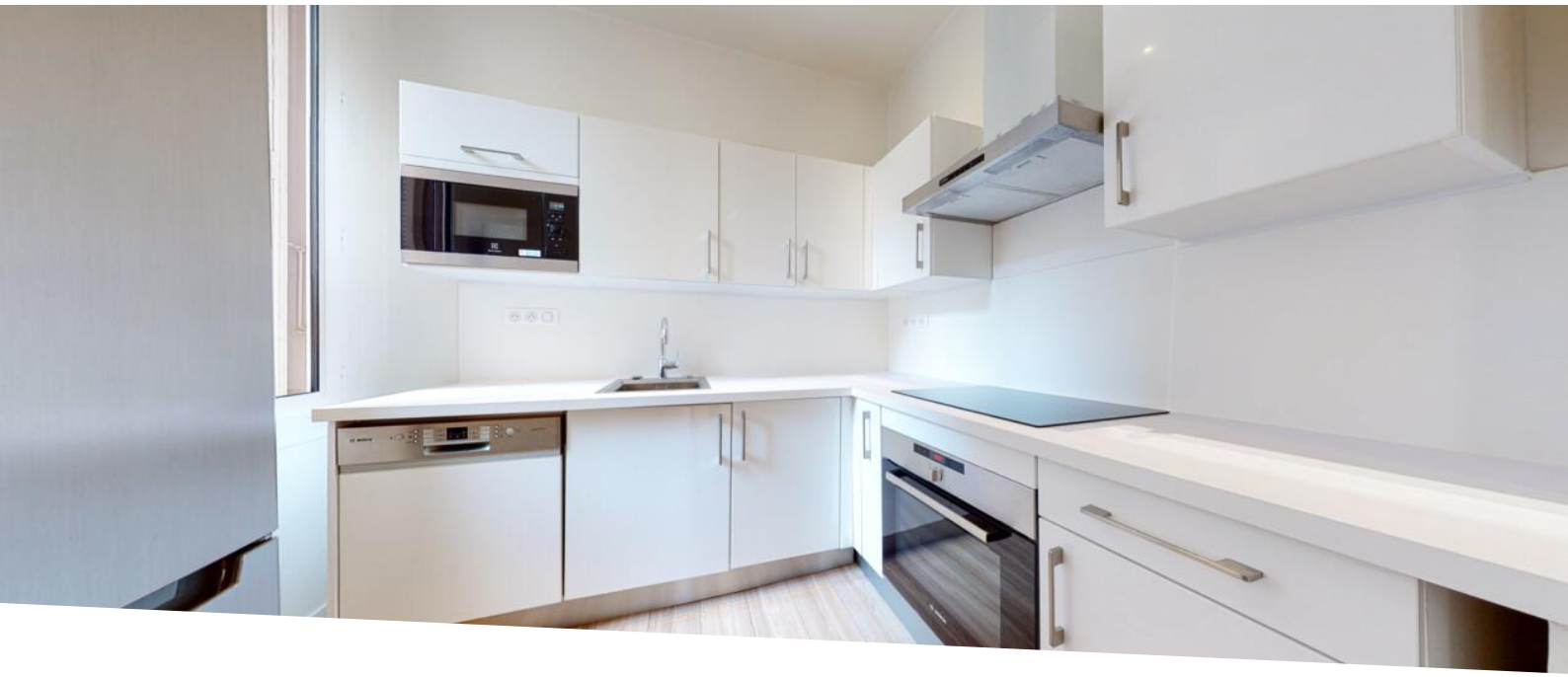

BEL APPARTEMENT DE 4 PIÈCES - LARVOTTO - SOUS LOI 887

Vente

Prix sur demande

Type de produit **Appartement**	*Nb. pièces* **4 pièces**
Immeuble **Palais de la Mer**	*Quartier* **Larvotto**
Superficie totale **98 m²**	*Chambres* **3**
Etage **RDC**	*Etat* **Rénové**
Lois **Loi 887**	*Ref.* **MIMPALAISDELAMER**

Dans le quartier des plages, Le Larvotto avec ses immeubles en front de mer est un lieu de promenade apprecié pour ses plages, restaurants et parcs (jardin japonais).
Il accueille plusieurs hôtels luxueux dont le Monte-Carlo Bay Hotel & Resort et le Méridien Beach Plaza ainsi que le palais des congrès de Monaco, le Grimaldi Forum.
Ce 4 pièces est situé à deux pas des plages et restaurants dans une résidence bourgeoise.
L'appartement est rénové et très lumineux. Sous loi 887

Cet appartement est composé de: Un séjour, cuisine équipée, 2 chambres avec salles de douches et une troisième chambre avec salle de bains.

Ce document ne fait partie d'aucune offre ou contrat. Toutes mesures, surfaces et distances sont approximatives. Le descriptif et les plans ne sont donnés qu'à titre indicatif et leur exactitude n'est pas garantie. Les photographies ne montrent que certaines parties de la propriété. L'offre est valable sauf en cas de vente, retrait de vente, changement de prix ou d'autres conditions, sans préalable.

Marsan Immobilier Monaco
Tél : +377 93 25 01 01
Fax : +377 93 25 01 00
info@marsanimmobiliermonaco.mc
www.marsanimmobiliermonaco.mc

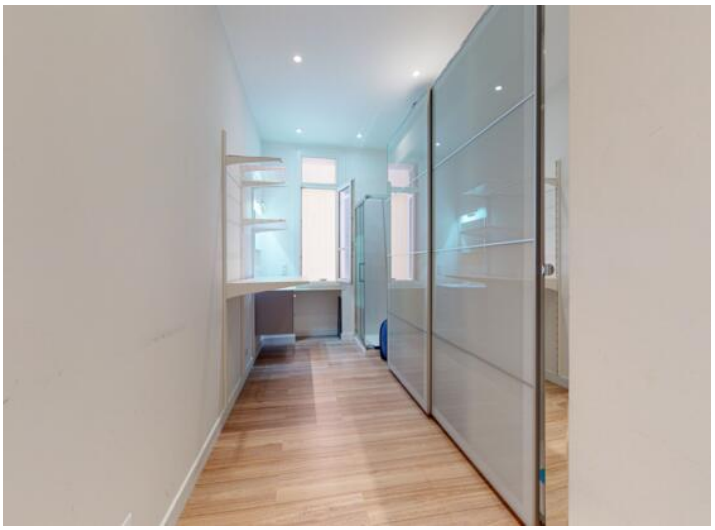

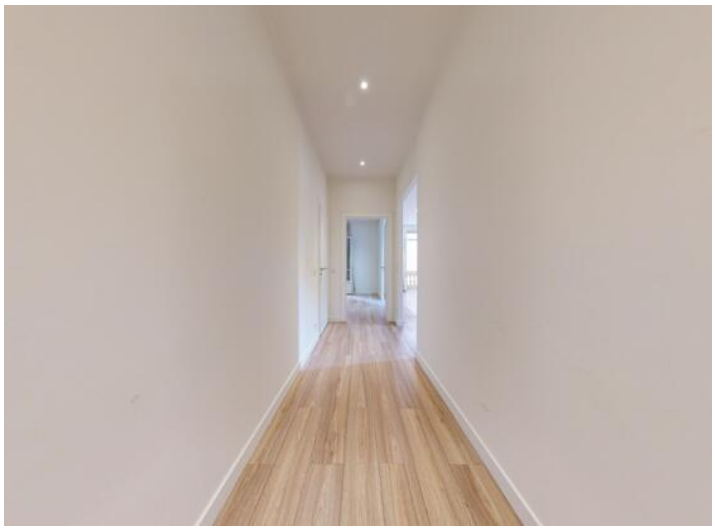

Ce document ne fait partie d'aucune offre ou contrat. Toutes mesures, surfaces et distances sont approximatives. Le descriptif et les plans ne sont donnés qu'à titre indicatif et leur exactitude n'est pas garantie. Les photographies ne montrent que certaines parties de la propriété. L'offre est valable sauf en cas de vente, retrait de vente, changement de prix ou d'autres conditions, sans préalable.

Marsan Immobilier Monaco
Tél : +377 93 25 01 01
Fax : +377 93 25 01 00
info@marsanimmobiliermonaco.mc
www.marsanimmobiliermonaco.mc

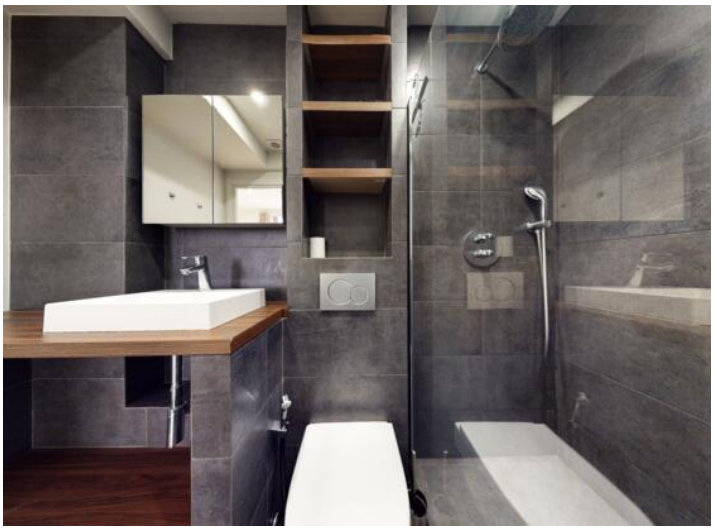

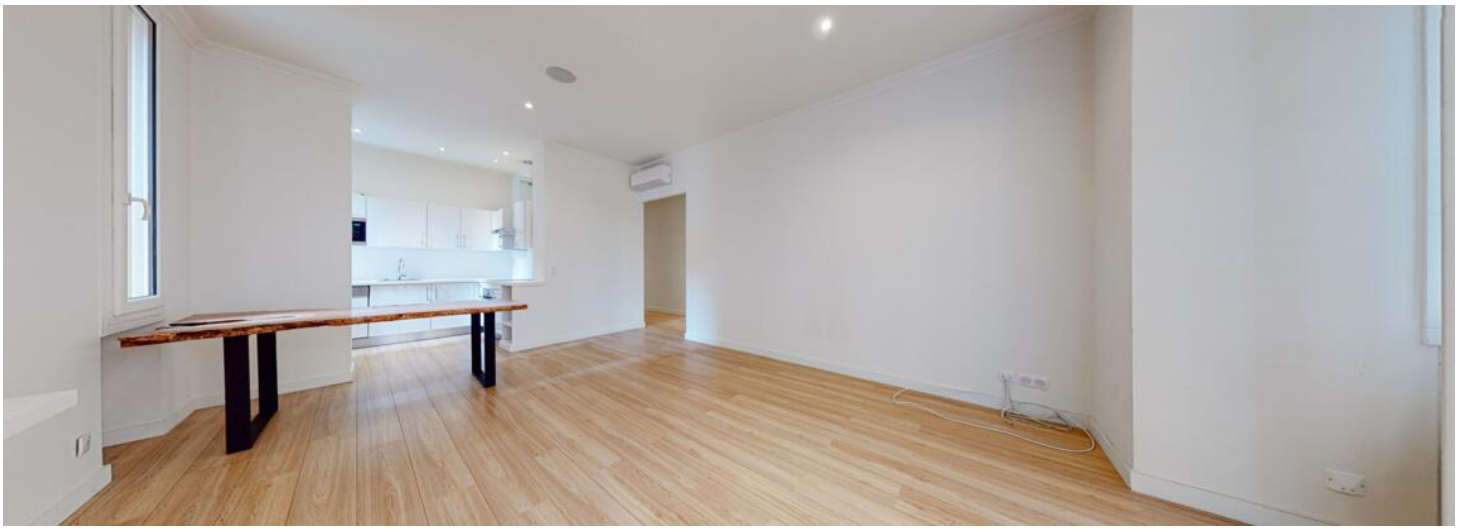

Ce document ne fait partie d'aucune offre ou contrat. Toutes mesures, surfaces et distances sont approximatives. Le descriptif et les plans ne sont donnés qu'à titre indicatif et leur exactitude n'est pas garantie. Les photographies ne montrent que certaines parties de la propriété. L'offre est valable sauf en cas de vente, retrait de vente, changement de prix ou d'autres conditions, sans préalable.

Marsan Immobilier Monaco
Tél : +377 93 25 01 01
Fax : +377 93 25 01 00
info@marsanimmobiliermonaco.mc
www.marsanimmobiliermonaco.mc

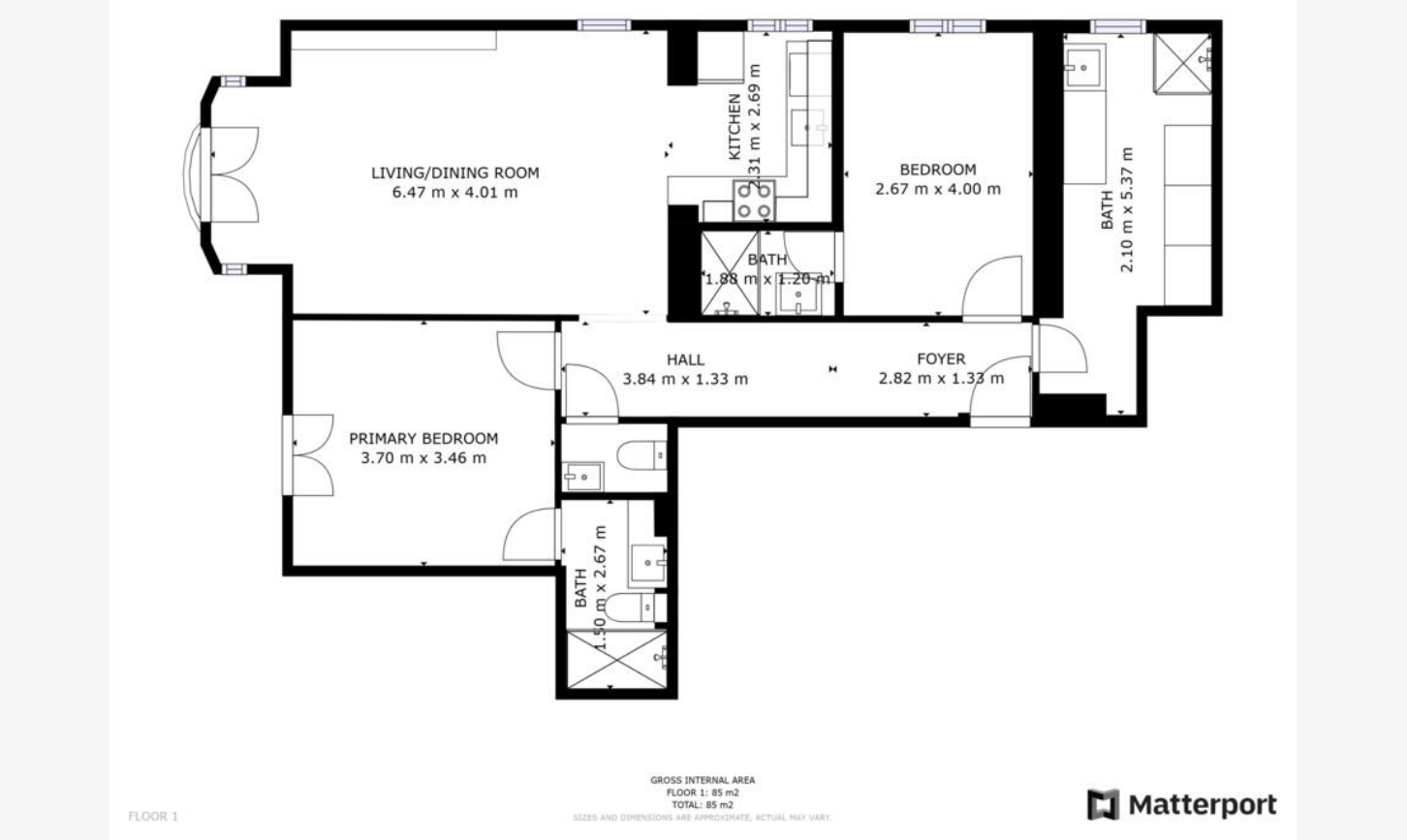

Ce document ne fait partie d'aucune offre ou contrat. Toutes mesures, surfaces et distances sont approximatives. Le descriptif et les plans ne sont donnés qu'à titre indicatif et leur exactitude n'est pas garantie. Les photographies ne montrent que certaines parties de la propriété. L'offre est valable sauf en cas de vente, retrait de vente, changement de prix ou d'autres conditions, sans préalable.