AFIM SAM
3, avenue de Grande Bretagne
98000 Monaco
Tél : +377 97 97 87 87
Fax : +377 97 97 87 89
afim@afim.mc
www.afim.mc

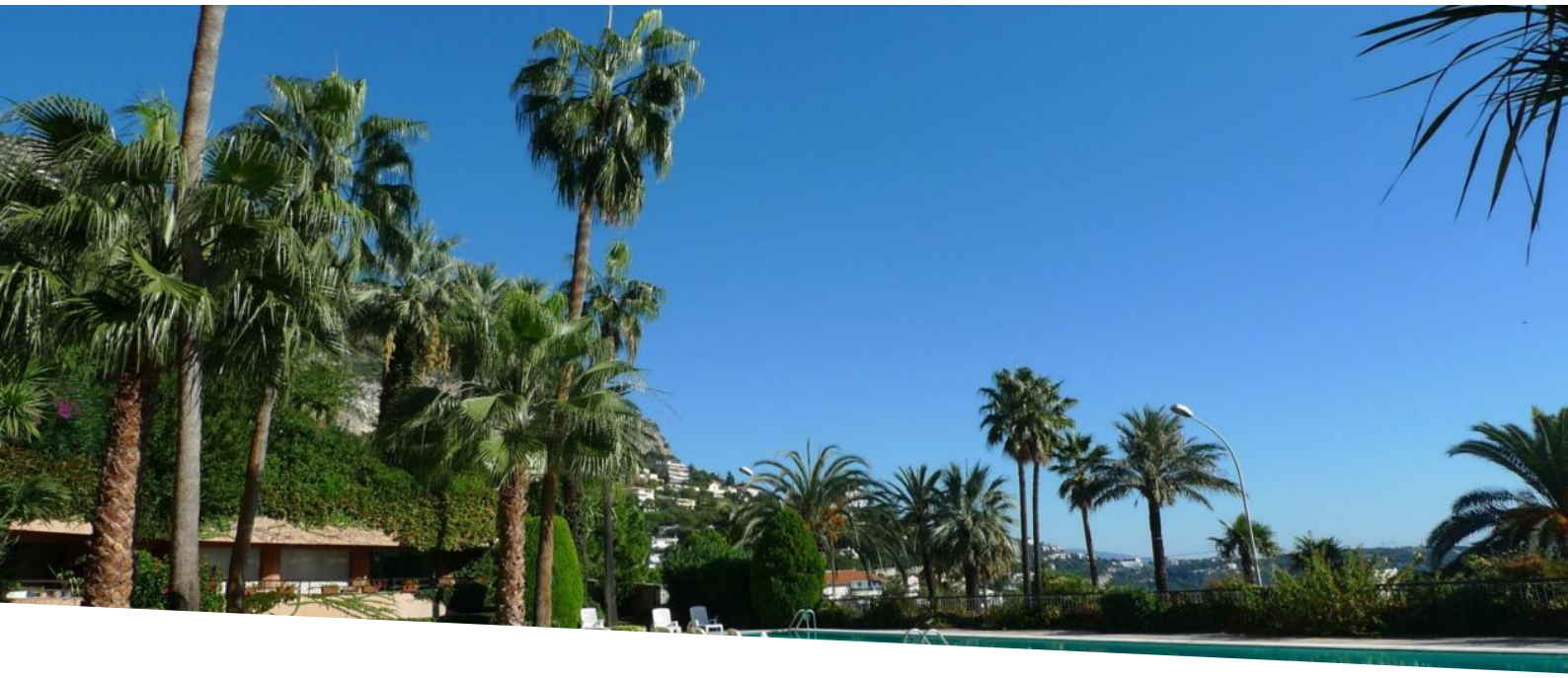

PARC SAINT ROMAN

Vente

1 190 000 €

Type de produit **Appartement**	*Nb. pièces* **Studio**
Immeuble **Parc Saint Roman**	*Quartier* **La Rousse - Saint Roman**
Superficie habitable **30 m²**	*Salle de bains* **1**
Cave **1**	*Ref.* **517V15544A**

Dans une très agréable résidence avec piscine, Studio partiellement meublé, à usage mixte, d'environ 30 m² de surface habitable avec une vue dégagée sur la montagne.
Entrée avec cuisine équipée, pièce principale avec placard, salle de douche.
Une cave.
Loué jusqu'au 1/10/2024

Dans une très agréable résidence avec piscine, Studio partiellement meublé, à usage mixte, d'environ 30 m² de surface habitable avec une vue dégagée sur la montagne.
Entrée avec cuisine équipée, pièce principale avec placard, salle de douche.
Une cave.
Loué jusqu'au 1/10/2024

Ce document ne fait partie d'aucune offre ou contrat. Toutes mesures, surfaces et distances sont approximatives. Le descriptif et les plans ne sont donnés qu'à titre indicatif et leur exactitude n'est pas garantie. Les photographies ne montrent que certaines parties de la propriété. L'offre est valable sauf en cas de vente, retrait de vente, changement de prix ou d'autres conditions, sans préalable.

AFIM SAM
Tél : +377 97 97 87 87
Fax : +377 97 97 87 89
afim@afim.mc
www.afim.mc

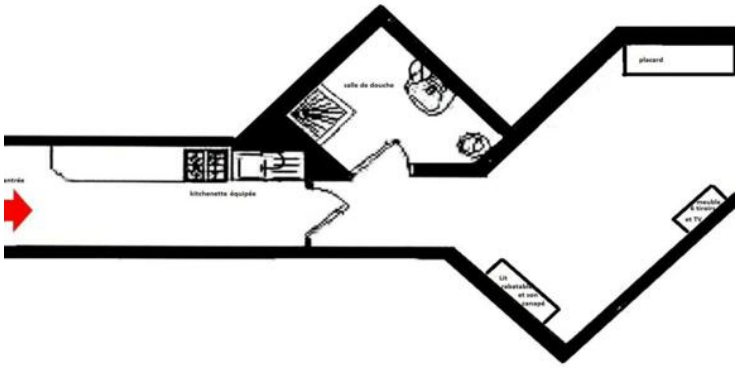

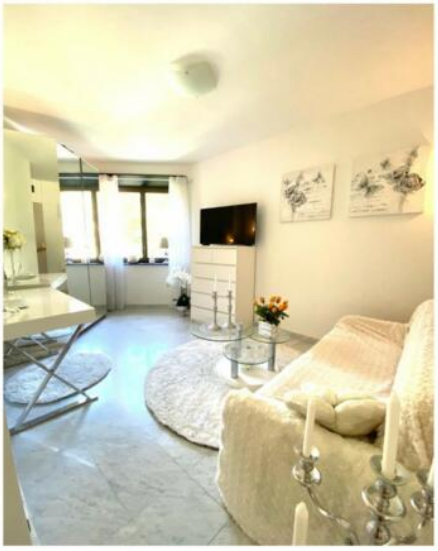

Ce document ne fait partie d'aucune offre ou contrat. Toutes mesures, surfaces et distances sont approximatives. Le descriptif et les plans ne sont donnés qu'à titre indicatif et leur exactitude n'est pas garantie. Les photographies ne montrent que certaines parties de la propriété. L'offre est valable sauf en cas de vente, retrait de vente, changement de prix ou d'autres conditions, sans préalable.

AFIM SAM
Tél : +377 97 97 87 87
Fax : +377 97 97 87 89
afim@afim.mc
www.afim.mc

Ce document ne fait partie d'aucune offre ou contrat. Toutes mesures, surfaces et distances sont approximatives. Le descriptif et les plans ne sont donnés qu'à titre indicatif et leur exactitude n'est pas garantie. Les photographies ne montrent que certaines parties de la propriété. L'offre est valable sauf en cas de vente, retrait de vente, changement de prix ou d'autres conditions, sans préalable.