AAA Monaco Town & Sea Immobilier
8 boulevard des Moulins
98000 Monaco
Tél : +377 97 77 07 77
info@town-sea.com
www.town-sea.com

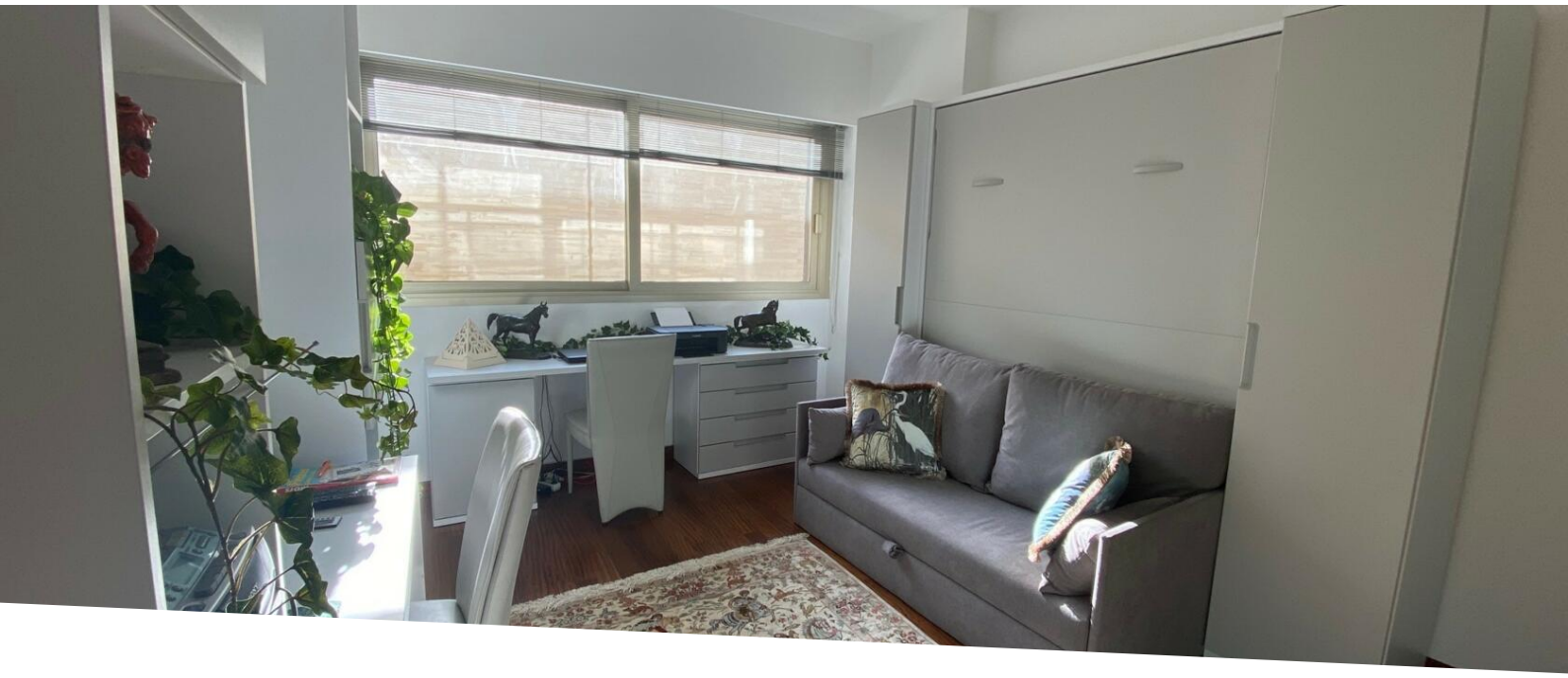

IDEAL INVESTISSEMENT - STUDIO PROCHE CENTRE

Vente | Exclusivité | 1 150 000 €

Type de produit **Appartement**	*Nb. pièces* **Studio**
Immeuble **Annonciade**	*Quartier* **La Rousse - Saint Roman**
Superficie habitable **23 m²**	*Salle de bains* **1**
Cave **1**	*Etage* **4ème étage**
Etat **Bon état**	*Date de libération* **DISPONIBLE**
Ref. **VA-26092023-ANN**	

DANS UN IMMEUBLE DE STANDING PROCHE CENTRE, STUDIO EN BON ETAT

Studio en usage mixte composé d'une entrée, salle de douche complète, pièce principale avec kitchenette équipée, placard.

Entièrement meublé sur mesure. Parfait état.

1 Cave

Ce document ne fait partie d'aucune offre ou contrat. Toutes mesures, surfaces et distances sont approximatives. Le descriptif et les plans ne sont donnés qu'à titre indicatif et leur exactitude n'est pas garantie. Les photographies ne montrent que certaines parties de la propriété. L'offre est valable sauf en cas de vente, retrait de vente, changement de prix ou d'autres conditions, sans préalable.

Tél : +377 97 77 07 77
info@town-sea.com
www.town-sea.com

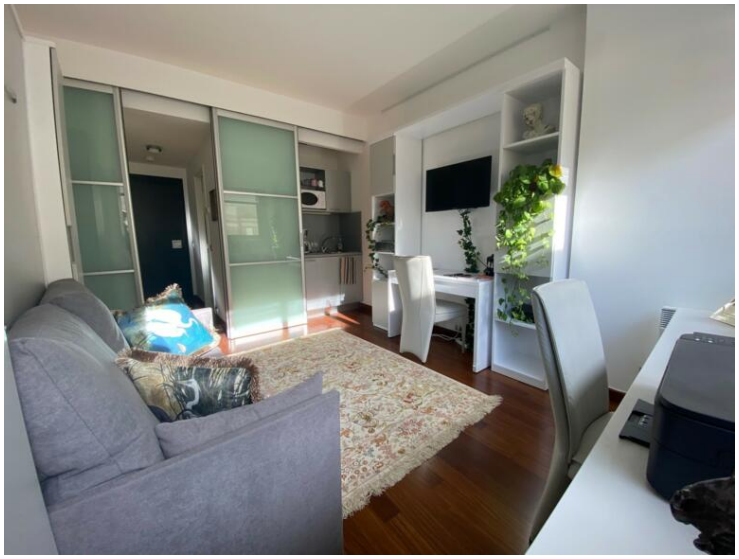

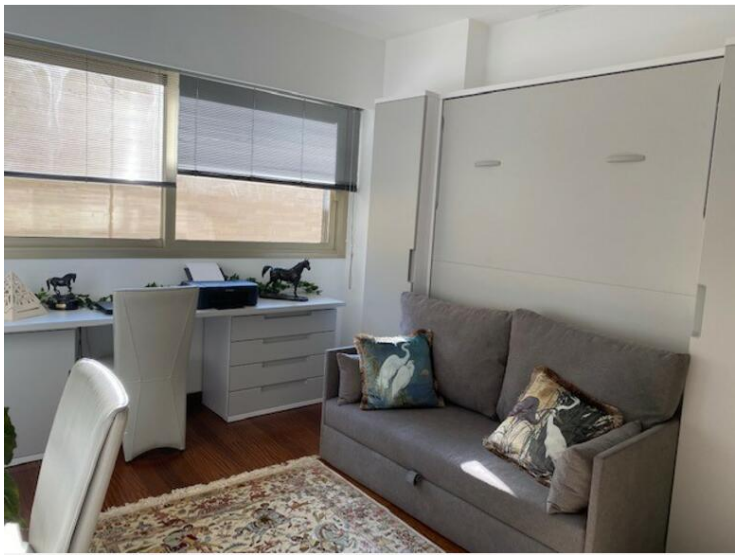

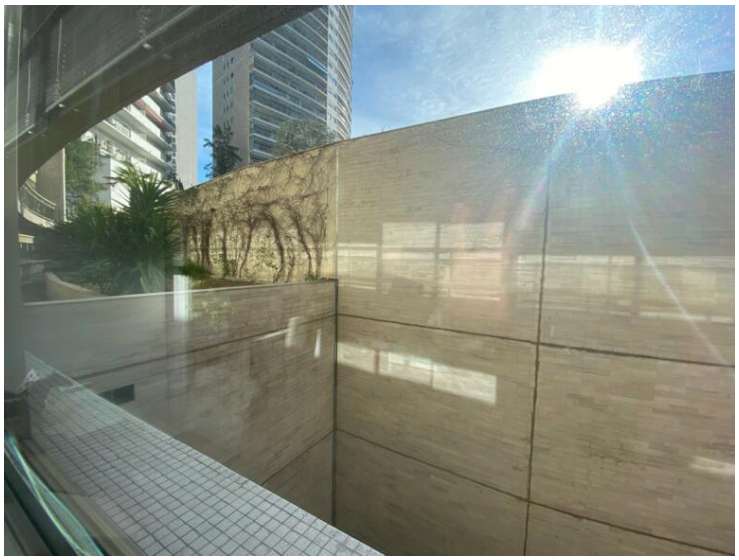

Ce document ne fait partie d'aucune offre ou contrat. Toutes mesures, surfaces et distances sont approximatives. Le descriptif et les plans ne sont donnés qu'à titre indicatif et leur exactitude n'est pas garantie. Les photographies ne montrent que certaines parties de la propriété. L'offre est valable sauf en cas de vente, retrait de vente, changement de prix ou d'autres conditions, sans préalable.

Tél : +377 97 77 07 77
info@town-sea.com
www.town-sea.com

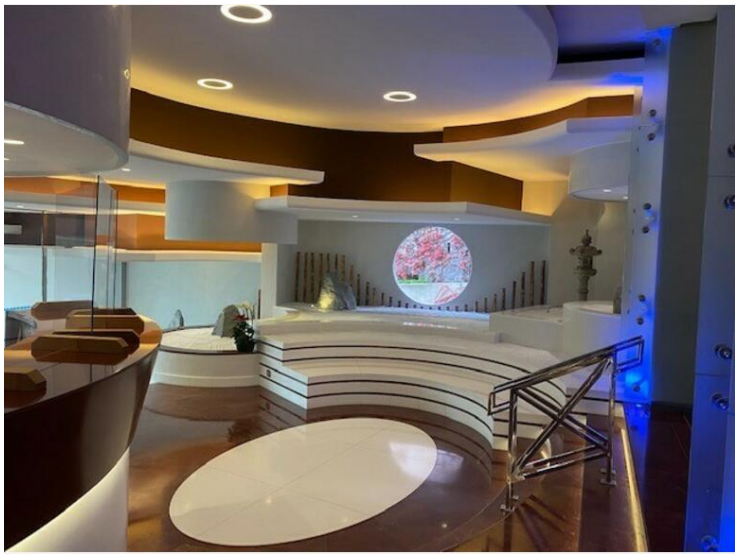

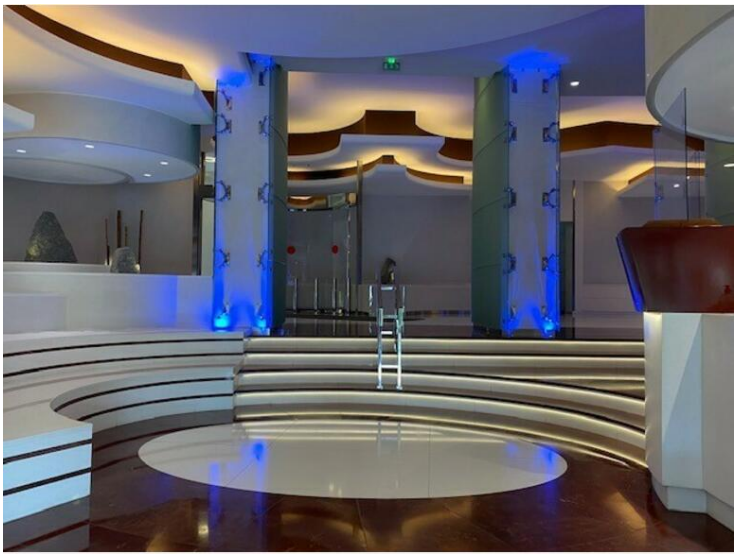

Ce document ne fait partie d'aucune offre ou contrat. Toutes mesures, surfaces et distances sont approximatives. Le descriptif et les plans ne sont donnés qu'à titre indicatif et leur exactitude n'est pas garantie. Les photographies ne montrent que certaines parties de la propriété. L'offre est valable sauf en cas de vente, retrait de vente, changement de prix ou d'autres conditions, sans préalable.