Exclusive Estate Monaco
23 Bd Princesse Charlotte
98000 Monaco
Julie Folques
Tél : +33 6 32 93 54 23/+377 97 98 15 49
julie@exclusive-estate.mc
www.exclusive-estate.mc

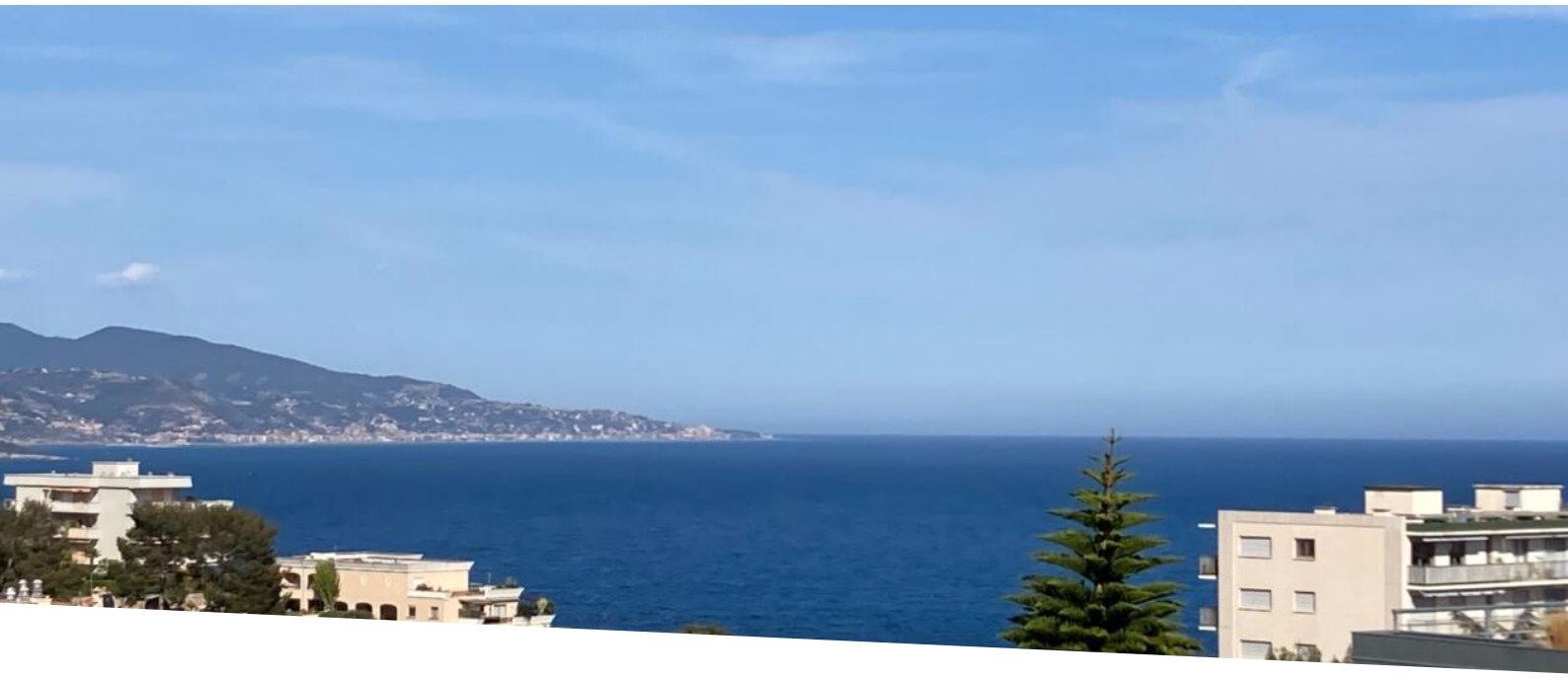

CAP MARTIN - DERNIER ETAGE

Vente

545 000 €

Type de produit **Appartement**	*Nb. pièces* **3 pièces**	*Quartier* **Cap Martin**	*Ville* **Roquebrune-Cap-Martin**
Pays **France**	*Superficie habitable* **69 m²**	*Chambres* **2**	*Salle de bains* **1**
Parking **1**	*Cave* **1**	*Etage* **2/2**	*Charges annuelles* **1 316 €**
Etat **À rafraichir**	*Ref.* **PC - VF - 20**		

Dans une petite copropriété, 3 pièces de 69.02m². (LC) en dernier étage - Ses pièces et sa terrasse (10m²) sont orientées avec une vue mer vers l'Italie et la ville. Composé d'une entrée, d'un spacieux salon/séjour de 18 m², d'une cuisine équipée, avec 2 chambres dont une chambre parentale, sa salle de bain, et toilette invité, et nombreux rangements . A proximité des bus (100 + 110) et des commerces, à 5 kms de Monaco. **Parking privé intérieur et une Cave** complètent le bien.

Correspondant Caron Immobilier - Immatriculation au Registre du commerce et des sociétés sous le numéro : 524 243 961 00025 RCS NICE (Caron Philippe) - Numéro d'immatriculation de l'entreprise : 6831Z - Numéro de carte professionnelle : CPI 5906 2018 000 027 953 - CCI NICE

Ce document ne fait partie d'aucune offre ou contrat. Toutes mesures, surfaces et distances sont approximatives. Le descriptif et les plans ne sont donnés qu'à titre indicatif et leur exactitude n'est pas garantie. Les photographies ne montrent que certaines parties de la propriété. L'offre est valable sauf en cas de vente, retrait de vente, changement de prix ou d'autres conditions, sans préalable.

Exclusive Estate Monaco
Julie Folques
Tél : +33 6 32 93 54 23/+377 97 98 15 49
julie@exclusive-estate.mc
www.exclusive-estate.mc

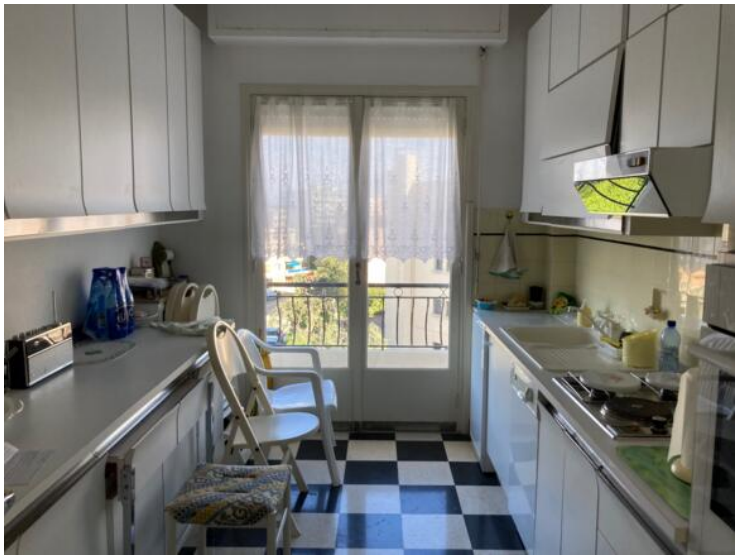

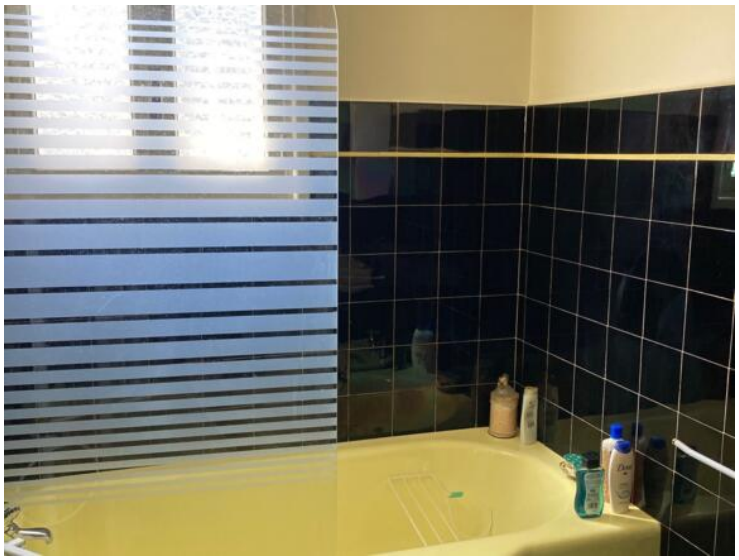

Ce document ne fait partie d'aucune offre ou contrat. Toutes mesures, surfaces et distances sont approximatives. Le descriptif et les plans ne sont donnés qu'à titre indicatif et leur exactitude n'est pas garantie. Les photographies ne montrent que certaines parties de la propriété. L'offre est valable sauf en cas de vente, retrait de vente, changement de prix ou d'autres conditions, sans préalable.

Exclusive Estate Monaco
Julie Folques
Tél : +33 6 32 93 54 23/+377 97 98 15 49
julie@exclusive-estate.mc
www.exclusive-estate.mc

Consommations énergétiques

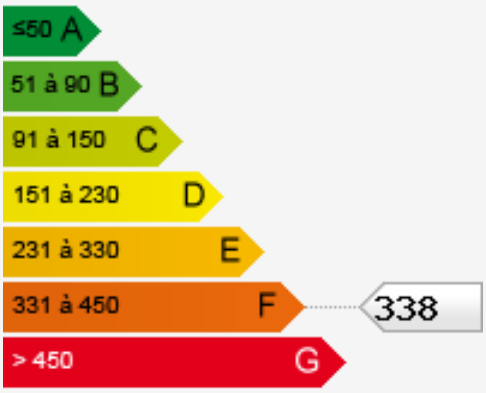

Émissions de gaz à effet de serre

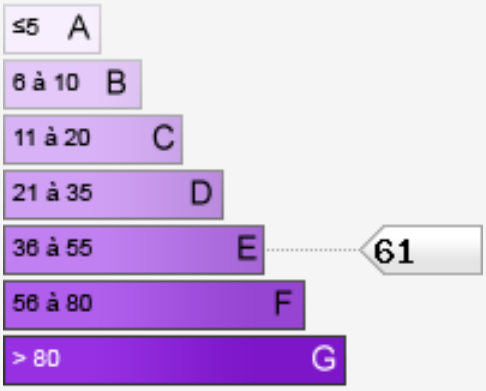

Ce document ne fait partie d'aucune offre ou contrat. Toutes mesures, surfaces et distances sont approximatives. Le descriptif et les plans ne sont donnés qu'à titre indicatif et leur exactitude n'est pas garantie. Les photographies ne montrent que certaines parties de la propriété. L'offre est valable sauf en cas de vente, retrait de vente, changement de prix ou d'autres conditions, sans préalable.