AGEPRIM
18, boulevard des Moulins
98000 Monaco
Tél : +377 97 97 14 14
Fax : +377 93 25 83 98
info@ageprim.com
www.ageprim.com

Vente Appartement 2 pièces Monaco

Vente

2 350 000 €

Type de produit **Appartement**	*Nb. pièces* **2 pièces**	*Immeuble* **Le Donatello**	*Quartier* **Fontvieille**
Superficie habitable **51 m²**	*Superficie terrasse* **8 m²**	*Superficie totale* **59 m²**	*Chambre* **1**
Salle de bains **1**	*Cave* **1**	*Etage* **RDC**	*Etat* **Très bon état**
Usage mixte **Oui**	*Date de libération* **Rapidement**	*Ref.* **AGV-1412**	

Dans le quartier de Fontvieille,

Appartement 2 pièces à usage mixte d'une surface totale de 59 m² (51 m² habitables + terrasse 8 m²) en parfait état, composé d'un séjour double, une cuisine aménagée équipée, une chambre, un dressing indépendant, une salle de bains. Loggia

Une cave

Le bien est vendu loué jusqu'au 14/09/2023 jusqu'au 31 Mars 2024

Ce document ne fait partie d'aucune offre ou contrat. Toutes mesures, surfaces et distances sont approximatives. Le descriptif et les plans ne sont donnés qu'à titre indicatif et leur exactitude n'est pas garantie. Les photographies ne montrent que certaines parties de la propriété. L'offre est valable sauf en cas de vente, retrait de vente, changement de prix ou d'autres conditions, sans préalable.

AGEPRIM
Tél : +377 97 97 14 14
Fax : +377 93 25 83 98
info@ageprim.com
www.ageprim.com

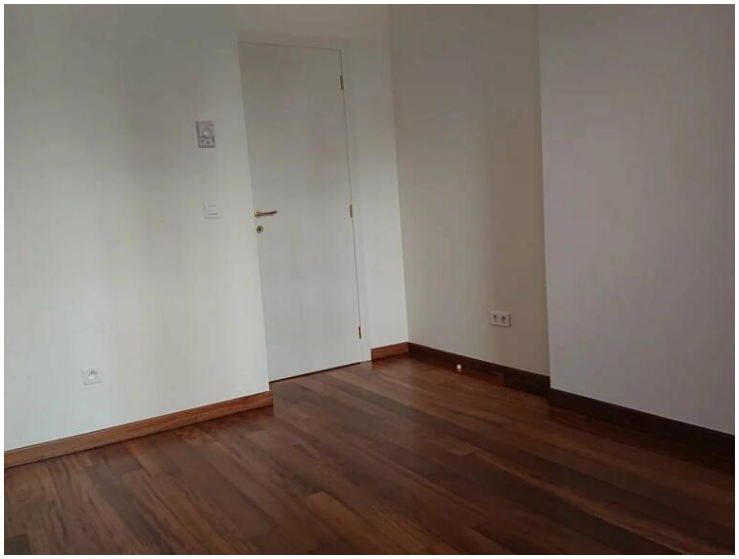

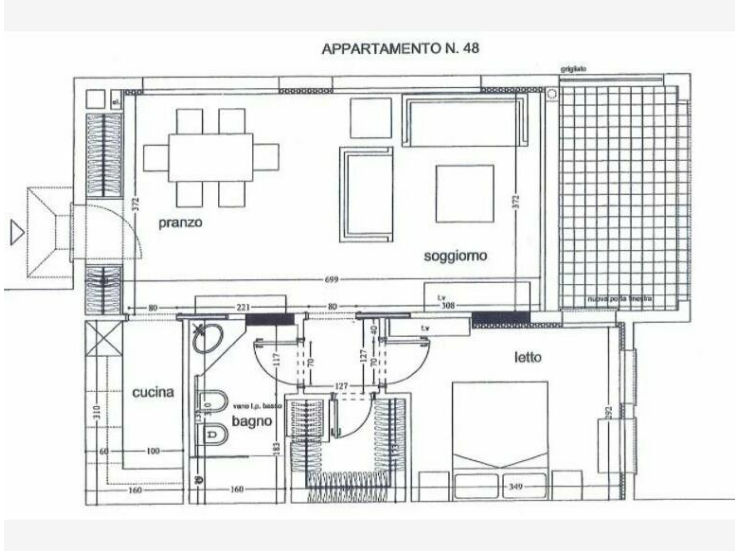

Ce document ne fait partie d'aucune offre ou contrat. Toutes mesures, surfaces et distances sont approximatives. Le descriptif et les plans ne sont donnés qu'à titre indicatif et leur exactitude n'est pas garantie. Les photographies ne montrent que certaines parties de la propriété. L'offre est valable sauf en cas de vente, retrait de vente, changement de prix ou d'autres conditions, sans préalable.