Westrope Real Estate
22, boulevard des Moulins
98000 Monaco
Tél : +377 93 50 67 99
contact@westrope-monaco.com
www.westrope-monaco.com

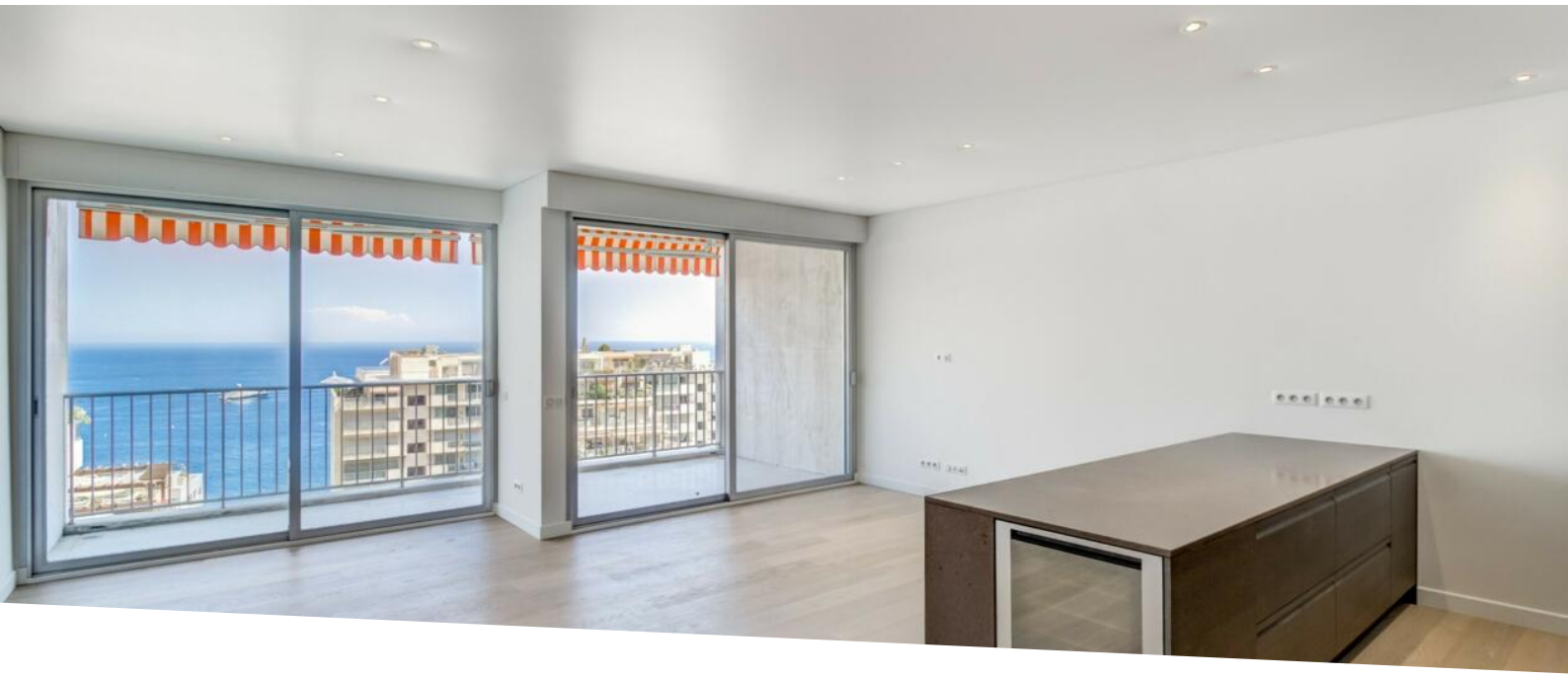

Château Périgord II: Spacieux 3 Pièces Entièrement Rénové avec Vue Mer

Vente

6 850 000 €

Type de produit **Appartement**	*Nb. pièces* **3 pièces**
Immeuble **Château Perigord II**	*Quartier* **La Rousse - Saint Roman**
Superficie habitable **95 m²**	*Superficie terrasse* **23 m²**
Superficie totale **118 m²**	*Chambres* **2**
Salles de bains **2**	*Etage* **14**
Etat **Neuf**	*Date de libération* **Immédiatement**
Ref. **WV Château Périgord II 3PIECES**	

Beau 3 pièces entièrement rénové se situé dans une résidence réputée de la Principauté de Monaco avec concierge 24/7.
Il bénéficie d'une belle vue mer.

Ce document ne fait partie d'aucune offre ou contrat. Toutes mesures, surfaces et distances sont approximatives. Le descriptif et les plans ne sont donnés qu'à titre indicatif et leur exactitude n'est pas garantie. Les photographies ne montrent que certaines parties de la propriété. L'offre est valable sauf en cas de vente, retrait de vente, changement de prix ou d'autres conditions, sans préalable.

Westrope Real Estate
Tél : +377 93 50 67 99
contact@westrope-monaco.com
www.westrope-monaco.com

Ce document ne fait partie d'aucune offre ou contrat. Toutes mesures, surfaces et distances sont approximatives. Le descriptif et les plans ne sont donnés qu'à titre indicatif et leur exactitude n'est pas garantie. Les photographies ne montrent que certaines parties de la propriété. L'offre est valable sauf en cas de vente, retrait de vente, changement de prix ou d'autres conditions, sans préalable.