PETRINI

EXCLUSIVE REAL ESTATE MONACO

Petrini Exclusive Real Estate Monaco
3 Avenue des Citronniers
98000 Monaco
Tél : +377 92 00 16 00
contact@petrini.mc
www.petrini.mc

# STUDIO MEUBLÉ VUE MER

## Location meublée

## 9 750 € / mois

| | |
|---|---|
| *Type de produit*<br>**Appartement** | *Nb. pièces*<br>**Studio** |
| *Quartier*<br>**Carré d'Or** | *Ville*<br>**Monaco** |
| *Pays*<br>**Monaco** | *Superficie habitable*<br>**35 m²** |
| *Salle de bains*<br>**1** | *Meublé*<br>**Oui** |
| *Date de libération*<br>**01/02/2023** | *Ref.*<br>**PEL381** |

Jolie studio meublé avec vue mer, d'environ 35m², au coeur du prestigieux quartier du Carré d'Or, à deux pas du Casino de Monte-Carlo. Ce bien dispose de services exclusif tels que: nettoyage quotidien, accès à la piscine et la salle de sport de la résidence. Un parking est disponible en supplément.

Studio vue mer situé dans le quartier du Carré d'Or

Inclus dans le prix de location: nettoyage quotidien, linge, eau, électricité, climatisation, assurance multi-risques, abonnement TV 102 chaînes, utilisation gratuite du WI-FI.



Ce document ne fait partie d'aucune offre ou contrat. Toutes mesures, surfaces et distances sont approximatives. Le descriptif et les plans ne sont donnés qu'à titre indicatif et leur exactitude n'est pas garantie. Les photographies ne montrent que certaines parties de la propriété. L'offre est valable sauf en cas de vente, retrait de vente, changement de prix ou d'autres conditions, sans préalable.

Petrini Exclusive Real Estate Monaco
Tél : +377 92 00 16 00
contact@petrini.mc
www.petrini.mc

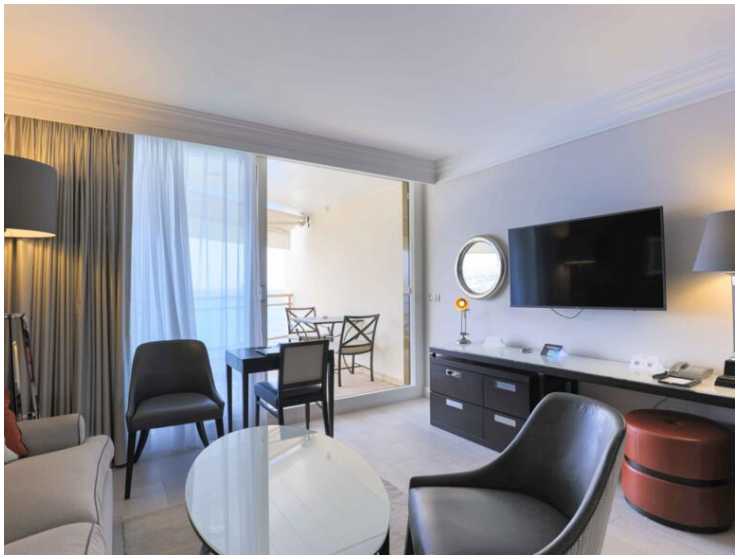

Ce document ne fait partie d'aucune offre ou contrat. Toutes mesures, surfaces et distances sont approximatives. Le descriptif et les plans ne sont donnés qu'à titre indicatif et leur exactitude n'est pas garantie. Les photographies ne montrent que certaines parties de la propriété. L'offre est valable sauf en cas de vente, retrait de vente, changement de prix ou d'autres conditions, sans préalable.

Petrini Exclusive Real Estate Monaco
Tél : +377 92 00 16 00
contact@petrini.mc
www.petrini.mc

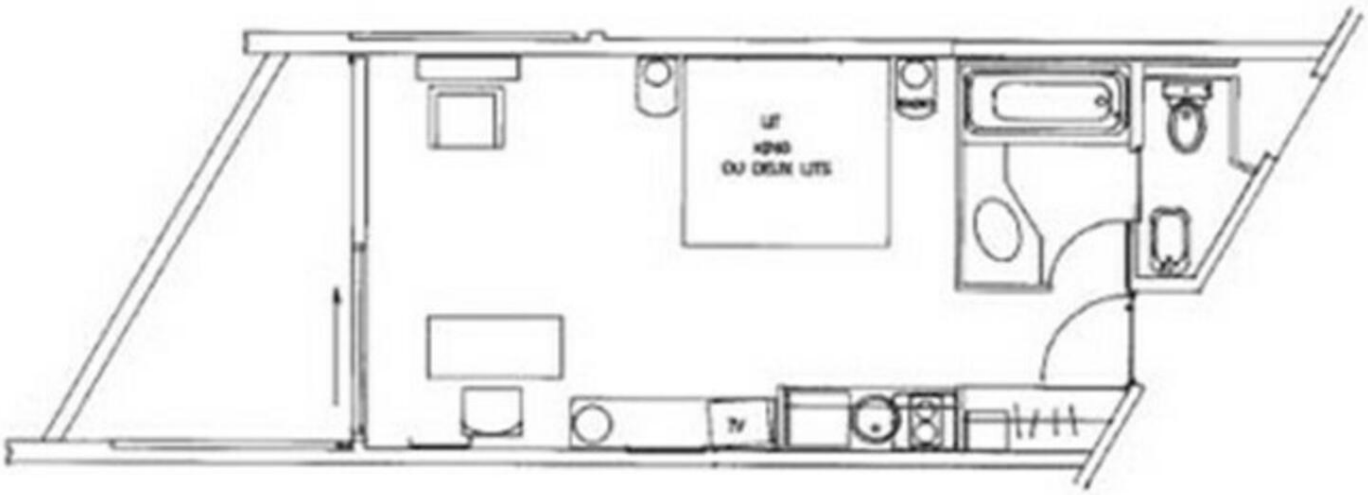




Ce document ne fait partie d'aucune offre ou contrat. Toutes mesures, surfaces et distances sont approximatives. Le descriptif et les plans ne sont donnés qu'à titre indicatif et leur exactitude n'est pas garantie. Les photographies ne montrent que certaines parties de la propriété. L'offre est valable sauf en cas de vente, retrait de vente, changement de prix ou d'autres conditions, sans préalable.