B&C Monaco Properties
13 Bd Princesse Charlotte
98000 Monaco
Tel : +33 6 10 12 40 74
contact@bc-monacoproperties.com
bc-monacoproperties.com

MAGNIFICA VILLA

Vendita

Prezzo su richiesta

Tipo di proprietà **Casa**	*Stanze*	*Città* **Saint-Jean-Cap-Ferrat**	*Paese* **Francia**
Superficie abitabile **334,25 m²**	*Camere* **+5**	*Bagni* **+5**	*Parcheggi* **+5**
Condizione **Ottimo stato**	*Rif.* **VM-09-23**		

Alle spalle del paese, in una suddivisione di 9 ville indipendenti (l'unica su Cap Ferrat), villa di architettura contemporanea di 334 m2 con ascensore, che offre 3 camere da letto con bagno privato nella casa principale, una camera da letto in suite indipendente e due monolocali indipendenti con doccia e cucina. Molte terrazze arredate e godendo di una vista mozzafiato su tutto il villaggio di St Jean e sul mare. Tutto è raggiungibile a piedi - la spiaggia è di fronte così come la marina, negozi e ristoranti, il Grand Hotel / Four Seasons è a 10 minuti a piedi. 6 camere da letto ciascuna con bagno o doccia, cantina, sala biliardo, ampio deposito, ampio soggiorno/sala da pranzo e cucina attrezzata e aria condizionata. Tutti i livelli serviti da un ascensore vetrato. Garage per 6 auto e una piscina riscaldata di 3 x 9 metri.

Questo documento non rappresenta un'offerta o un contratto. Tutte le misure, superfici e distanze sono approssimative. Le descrizioni e planimetrie sono date a titolo indicativo e la loro esattezza non è garantita. Le fotografie mostrano solo alcune parti della proprietà alla data in cui son state fatte. L'offerta di Vendita è valida salvo in caso di Vendita/affitto, ritiro dalla Vendita/affito o cambio del prezzo o altra condizione, senza avviso preliminare.

Questo documento non rappresenta un'offerta o un contratto. Tutte le misure, superfici e distanze sono approssimative. Le descrizioni e planimetrie sono date a titolo indicativo e la loro esattezza non è garantita. Le fotografie mostrano solo alcune parti della proprietà alla data in cui son state fatte. L'offerta di Vendita è valida salvo in caso di Vendita/affitto, ritiro dalla Vendita/affito o cambio del prezzo o altra condizione, senza avviso preliminare.

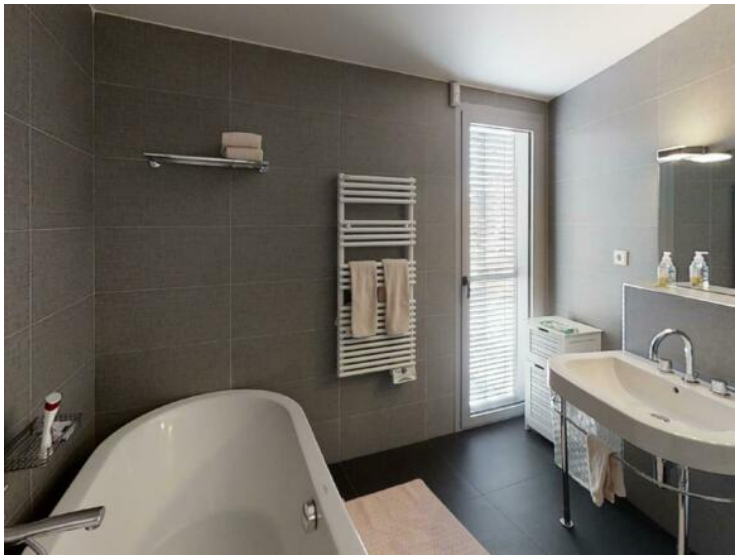

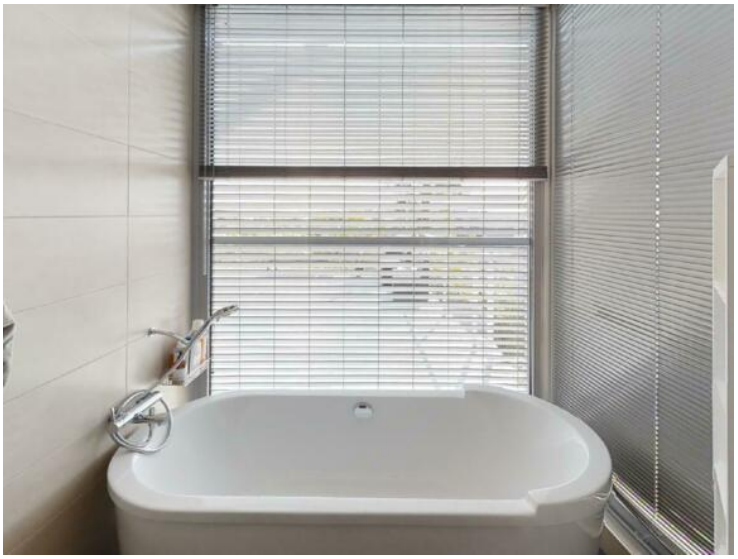

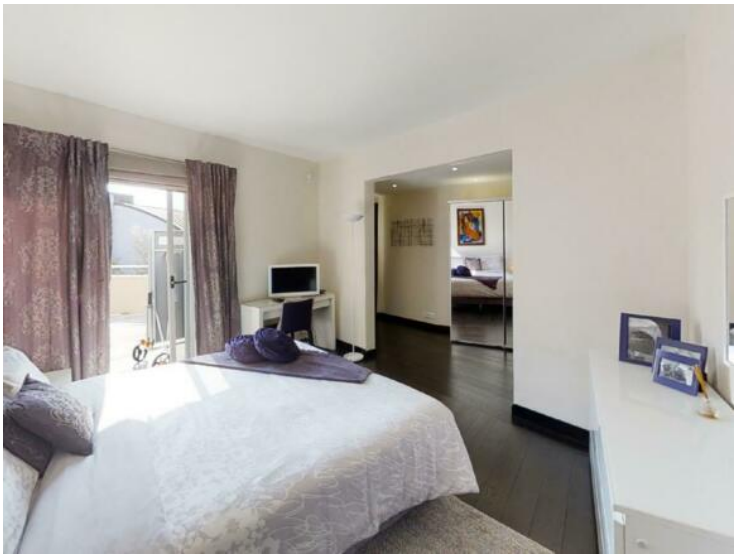

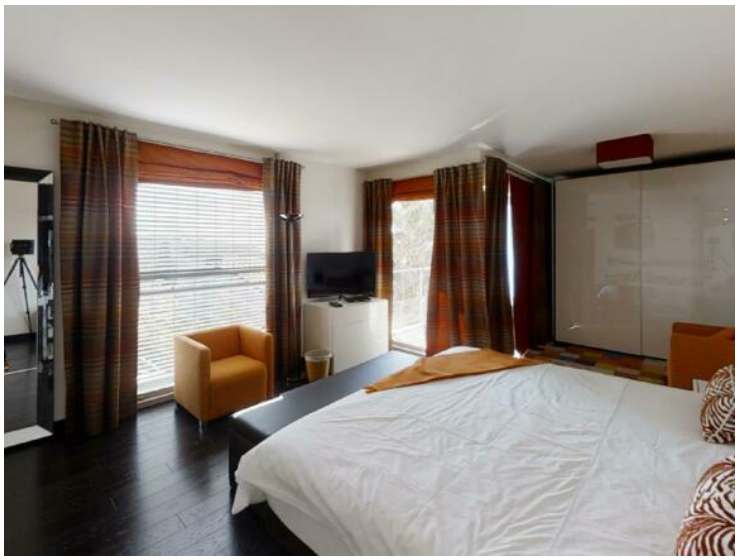

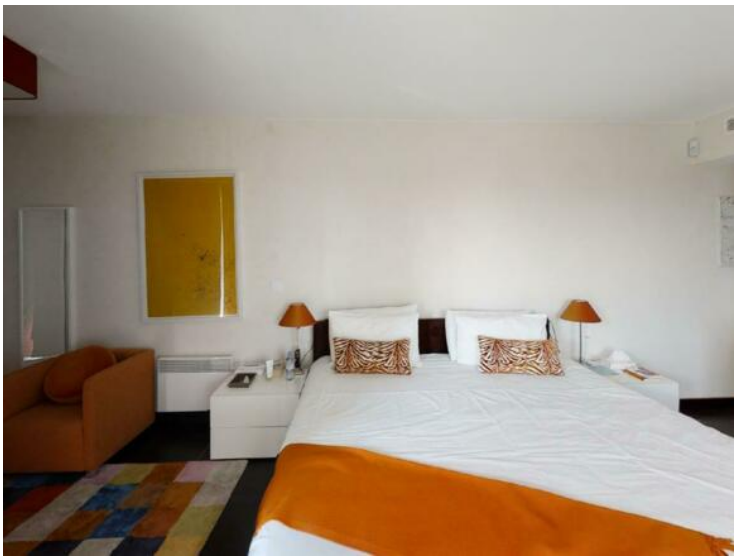

Questo documento non rappresenta un'offerta o un contratto. Tutte le misure, superfici e distanze sono approssimative. Le descrizioni e planimetrie sono date a titolo indicativo e la loro esattezza non è garantita. Le fotografie mostrano solo alcune parti della proprietà alla data in cui son state fatte. L'offerta di Vendita è valida salvo in caso di Vendita/affitto, ritiro dalla Vendita/affito o cambio del prezzo o altra condizione, senza avviso preliminare.

Questo documento non rappresenta un'offerta o un contratto. Tutte le misure, superfici e distanze sono approssimative. Le descrizioni e planimetrie sono date a titolo indicativo e la loro esattezza non è garantita. Le fotografie mostrano solo alcune parti della proprietà alla data in cui son state fatte. L'offerta di Vendita è valida salvo in caso di Vendita/affitto, ritiro dalla Vendita/affito o cambio del prezzo o altra condizione, senza avviso preliminare.