Monaco Properties
14, boulevard d'Italie
98000 Monaco
Tel : +377 97 97 33 97
Fax : +377 97 97 33 98
info@mpmonaco.com
www.monacoproperties.mc

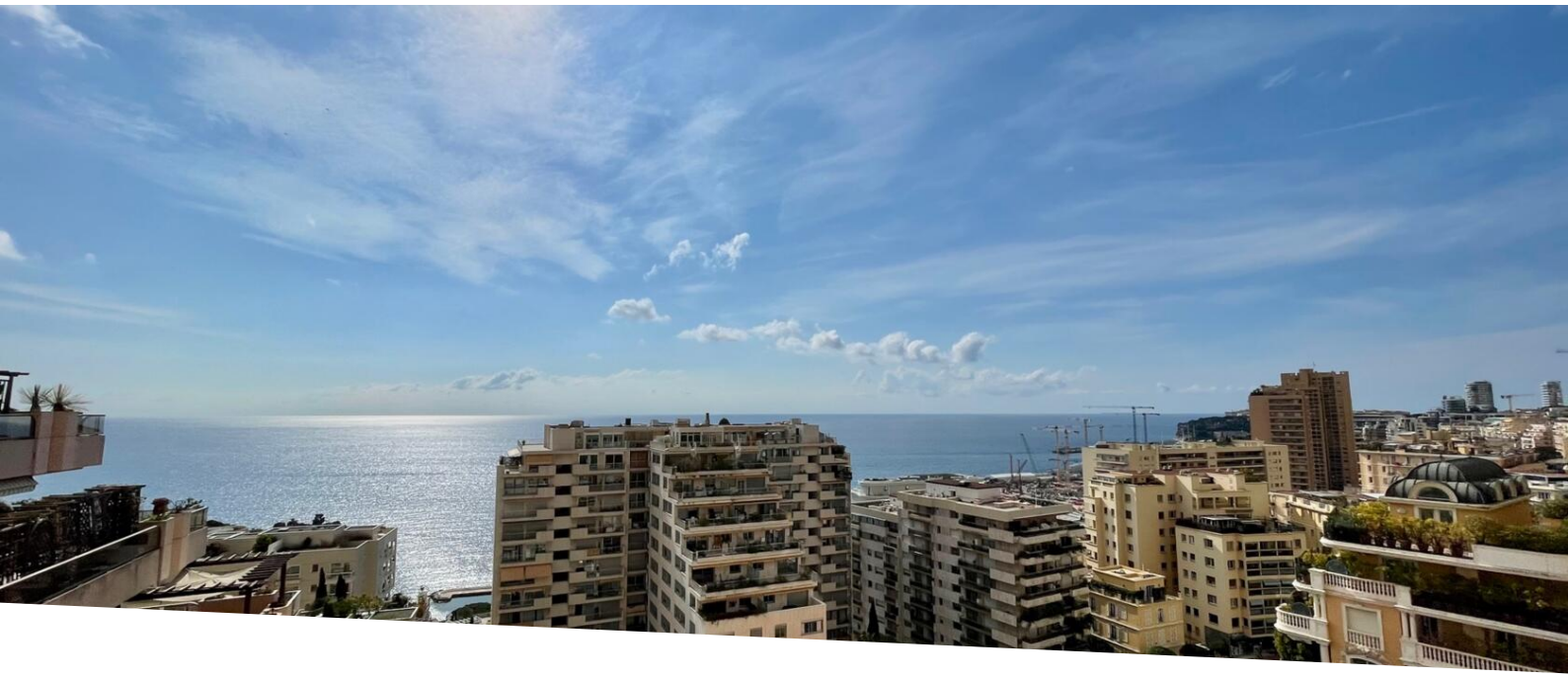

LAROUSSE | CHÂTEAU PERIGORD II | 4 PEZZI

Vendita 6 850 000 €

Tipo di proprietà **Appartamento**	*Stanze* **4 stanze**	*Edificio* **Château Perigord II**	*Quartiere* **La Rousse - Saint Roman**
Superficie abitabile **110 m²**	*Superficie terrazza* **16 m²**	*Superficie totale* **126 m²**	*Camere* **3**
Bagni **3**	*Condizione* **Servizi lussuosi**	*Data di liberazione* **nan**	*Rif.* **VMO23-33**

Château Périgord II - In una prestigiosa residenza con servizio di portineria, lussuoso quadrilocale ristrutturato che offre una splendida vista su Monaco e sul mare.

L'appartamento è composto da suite:

Doppio soggiorno con cucina americana
Terrazza
Due camere da letto
Stanza da bagno
Camera matrimoniale con bagno
Armadio e aria condizionata

Questo documento non rappresenta un'offerta o un contratto. Tutte le misure, superfici e distanze sono approssimative. Le descrizioni e planimetrie sono date a titolo indicativo e la loro esattezza non è garantita. Le fotografie mostrano solo alcune parti della proprietà alla data in cui son state fatte. L'offerta di Vendita è valida salvo in caso di Vendita/affitto, ritiro dalla Vendita/affito o cambio del prezzo o altra condizione, senza avviso preliminare.

MONACO PROPERTIES
MONTE-CARLO & CÔTE D'AZUR INVESTMENTS

Monaco Properties
Tel : +377 97 97 33 97
Fax : +377 97 97 33 98
info@mpmonaco.com
www.monacoproperties.mc

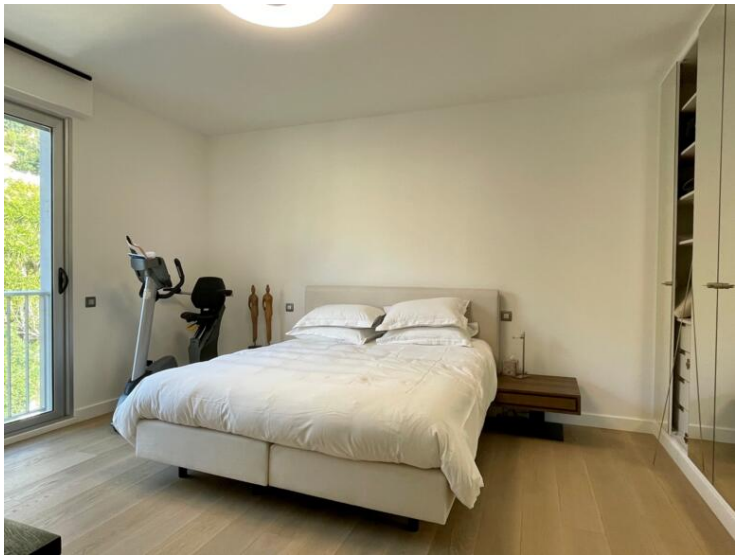

Questo documento non rappresenta un'offerta o un contratto. Tutte le misure, superfici e distanze sono approssimative. Le descrizioni e planimetrie sono date a titolo indicativo e la loro esattezza non è garantita. Le fotografie mostrano solo alcune parti della proprietà alla data in cui son state fatte. L'offerta di Vendita è valida salvo in caso di Vendita/affitto, ritiro dalla Vendita/affito o cambio del prezzo o altra condizione, senza avviso preliminare.

MONACO PROPERTIES
MONTE-CARLO & CÔTE D'AZUR INVESTMENTS

Monaco Properties
Tel : +377 97 97 33 97
Fax : +377 97 97 33 98
info@mpmonaco.com
www.monacoproperties.mc

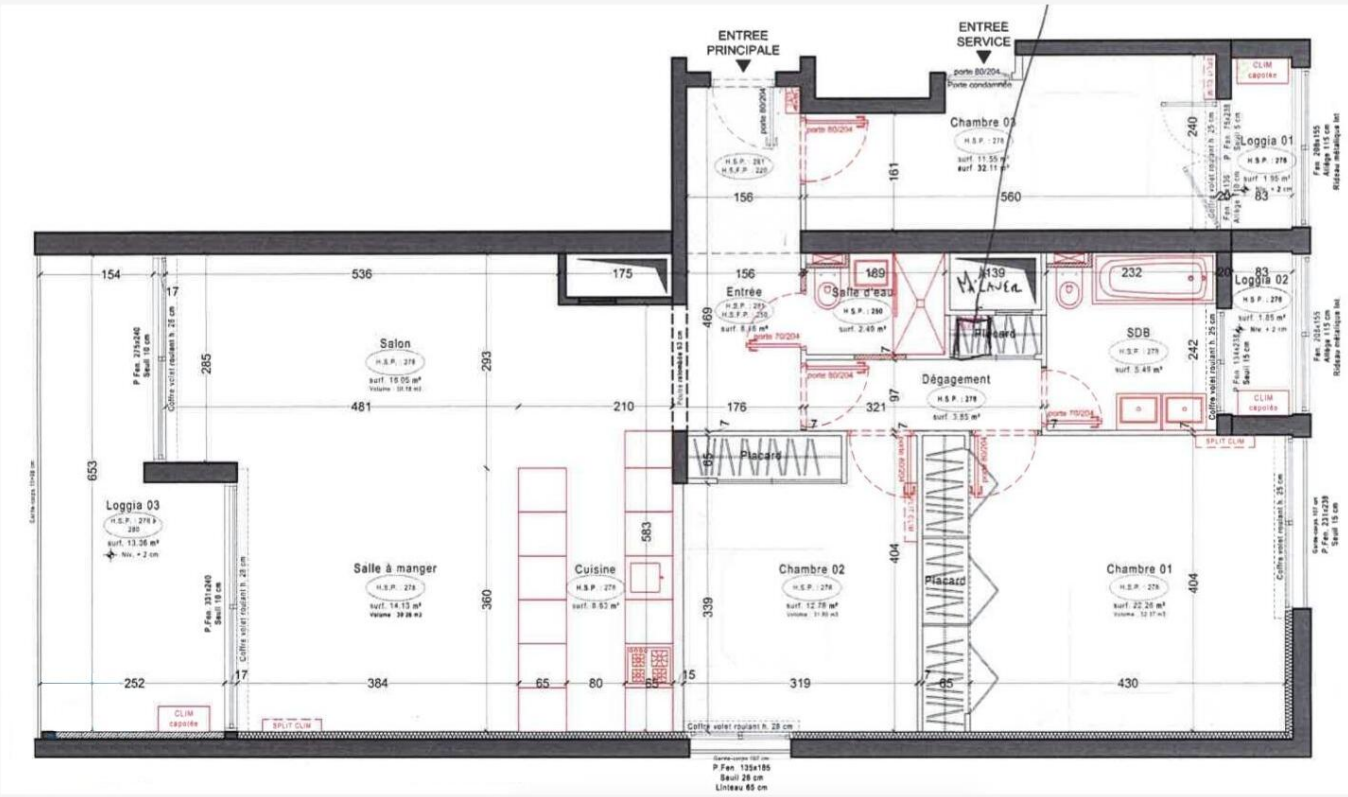

Questo documento non rappresenta un'offerta o un contratto. Tutte le misure, superfici e distanze sono approssimative. Le descrizioni e planimetrie sono date a titolo indicativo e la loro esattezza non è garantita. Le fotografie mostrano solo alcune parti della proprietà alla data in cui son state fatte. L'offerta di Vendita è valida salvo in caso di Vendita/affitto, ritiro dalla Vendita/affito o cambio del prezzo o altra condizione, senza avviso preliminare.