BERRY & QUINTI

MONACO - INTERNATIONAL REALTY

Berry & Quinti Monaco International Realty
57 Rue Grimaldi
98000 Monaco
Tel : +37797971520
Fax : +377 97 97 62 44
contact@berry-quinti.com
www.bq-internationalrealty.com

# STUPENDO APPARTAMENTO ALLE PORTE DI MONTE CARLO

Vendita | Esclusività | 1 885 000 €

| | |
|---|---|
| *Tipo di proprietà* **Appartamento** | *Stanze* **3 stanze** |
| *Quartiere* **Saint Roman** | *Città* **Roquebrune Cap Martin** |
| *Paese* **Francia** | *Superficie abitabile* **99 m²** |
| *Superficie terrazza* **45 m²** | *Superficie totale* **144 m²** |
| *Camere* **2** | *Bagni* **2** |
| *Cantina* **1** | *Box* **1** |
| *Livello* **3** | *Condizione* **Buono stato** |
| *Ammobiliato* **Si** | *Data di liberazione* **LIBRE** |
| *Rif.* **BQMC-AL340V** | |

SPAZIOSO E LUSSUOSO APPARTAMENTO DI 4 CAMERE CON VISTA PANORAMICA SUL MARE E MONACO

Situato in una lussuosa residenza nel quartiere di Saint Roman a 5 minuti da Monaco in un dominio privato



Questo documento non rappresenta un'offerta o un contratto. Tutte le misure, superfici e distanze sono approssimative. Le descrizioni e planimetrie sono date a titolo indicativo e la loro esattezza non è garantita. Le fotografie mostrano solo alcune parti della proprietà alla data in cui son state fatte. L'offerta di Vendita è valida salvo in caso di Vendita/affitto, ritiro dalla Vendita/affito o cambio del prezzo o altra condizione, senza avviso preliminare.

Berry & Quinti Monaco International Realty
Tel : +37797971520
Fax : +377 97 97 62 44
contact@berry-quinti.com
www.bq-internationalrealty.com

con ingresso sicuro, guardia 24/24, giardino, piscina.
Appartamento molto bello arredato e decorato composto da un vestibolo d'ingresso che forma un soggiorno, un ampio soggiorno, una camera matrimoniale con bagno en suite, una 2a camera da letto, un bagno con doccia, una toilette separata, una cucina arredata, una grande terrazza con vista eccezionale sul mare e sull'intero Principato.
Appartamento luminoso e molto tranquillo, un sacco di spazio, aria condizionata.
1 cantina e un box chiuso

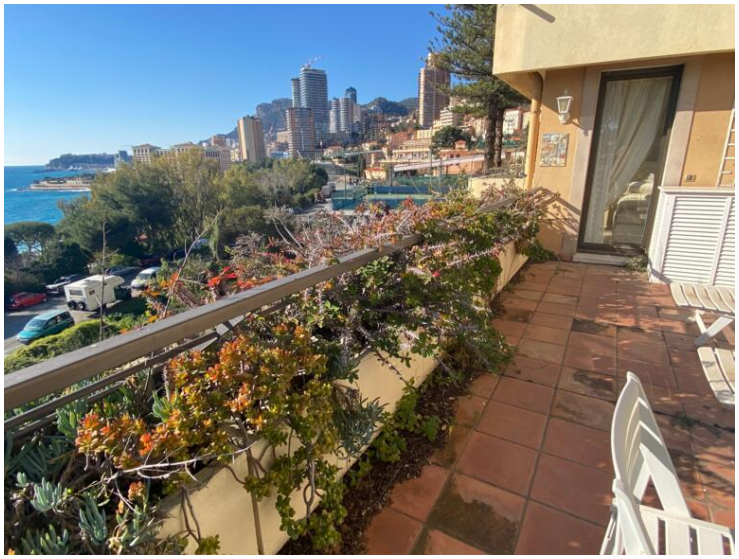

Questo documento non rappresenta un'offerta o un contratto. Tutte le misure, superfici e distanze sono approssimative. Le descrizioni e planimetrie sono date a titolo indicativo e la loro esattezza non è garantita. Le fotografie mostrano solo alcune parti della proprietà alla data in cui son state fatte. L'offerta di Vendita è valida salvo in caso di Vendita/affitto, ritiro dalla Vendita/affito o cambio del prezzo o altra condizione, senza avviso preliminare.

Berry & Quinti Monaco International Realty
Tel : +37797971520
Fax : +377 97 97 62 44
contact@berry-quinti.com
www.bq-internationalrealty.com

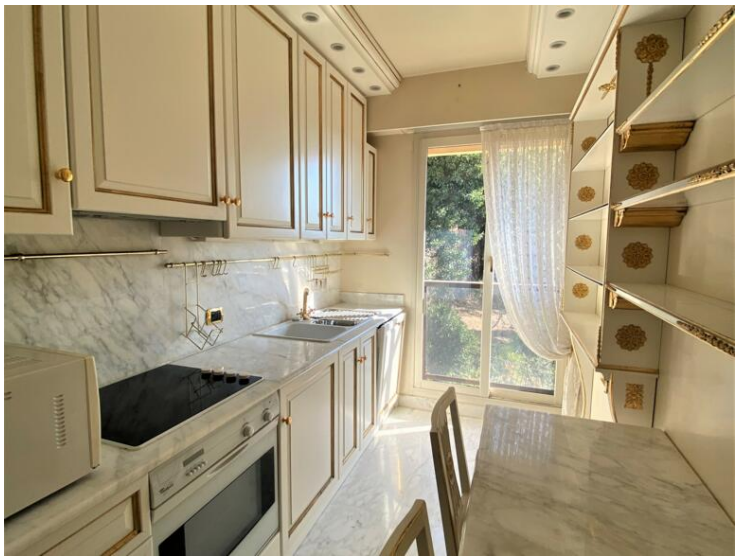



Questo documento non rappresenta un'offerta o un contratto. Tutte le misure, superfici e distanze sono approssimative. Le descrizioni e planimetrie sono date a titolo indicativo e la loro esattezza non è garantita. Le fotografie mostrano solo alcune parti della proprietà alla data in cui son state fatte. L'offerta di Vendita è valida salvo in caso di Vendita/affitto, ritiro dalla Vendita/affito o cambio del prezzo o altra condizione, senza avviso preliminare.

Berry & Quinti Monaco International Realty
Tel : +37797971520
Fax : +377 97 97 62 44
contact@berry-quinti.com
www.bq-internationalrealty.com

Questo documento non rappresenta un'offerta o un contratto. Tutte le misure, superfici e distanze sono approssimative. Le descrizioni e planimetrie sono date a titolo indicativo e la loro esattezza non è garantita. Le fotografie mostrano solo alcune parti della proprietà alla data in cui son state fatte. L'offerta di Vendita è valida salvo in caso di Vendita/affitto, ritiro dalla Vendita/affito o cambio del prezzo o altra condizione, senza avviso preliminare.

Berry & Quinti Monaco International Realty
Tel : +37797971520
Fax : +377 97 97 62 44
contact@berry-quinti.com
www.bq-internationalrealty.com

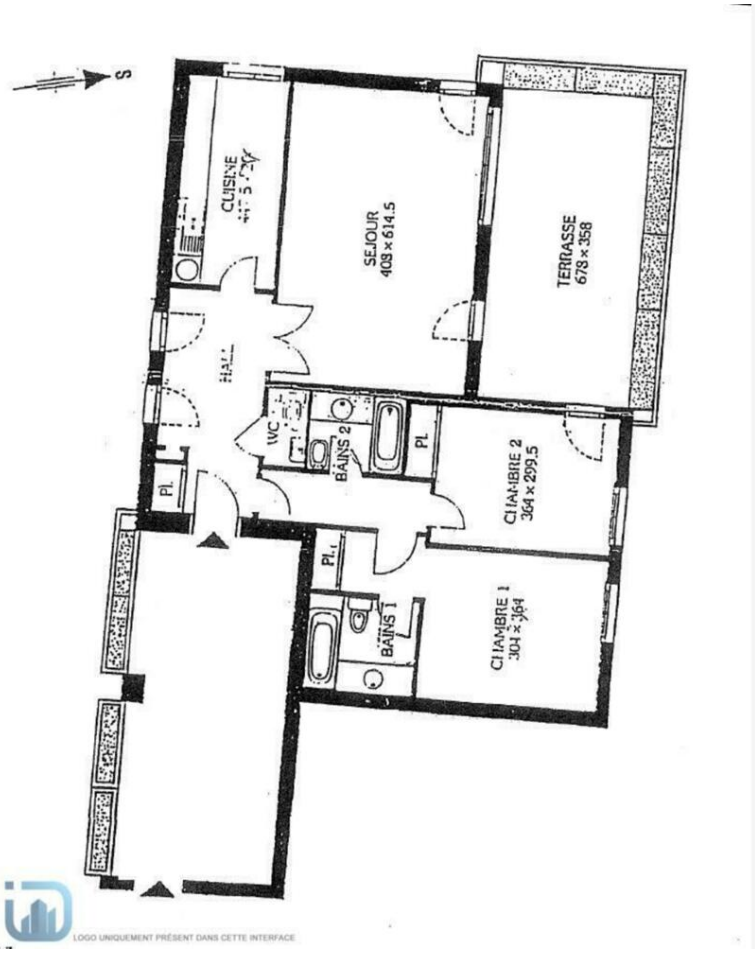




Questo documento non rappresenta un'offerta o un contratto. Tutte le misure, superfici e distanze sono approssimative. Le descrizioni e planimetrie sono date a titolo indicativo e la loro esattezza non è garantita. Le fotografie mostrano solo alcune parti della proprietà alla data in cui son state fatte. L'offerta di Vendita è valida salvo in caso di Vendita/affitto, ritiro dalla Vendita/affito o cambio del prezzo o altra condizione, senza avviso preliminare.