La Costa Properties Monaco
25, avenue de la Costa
98000 Monaco
Tel : +377 97 97 99 00
Fax : +377 97 97 99 01
info@25lcp.com
www.25lcp.com

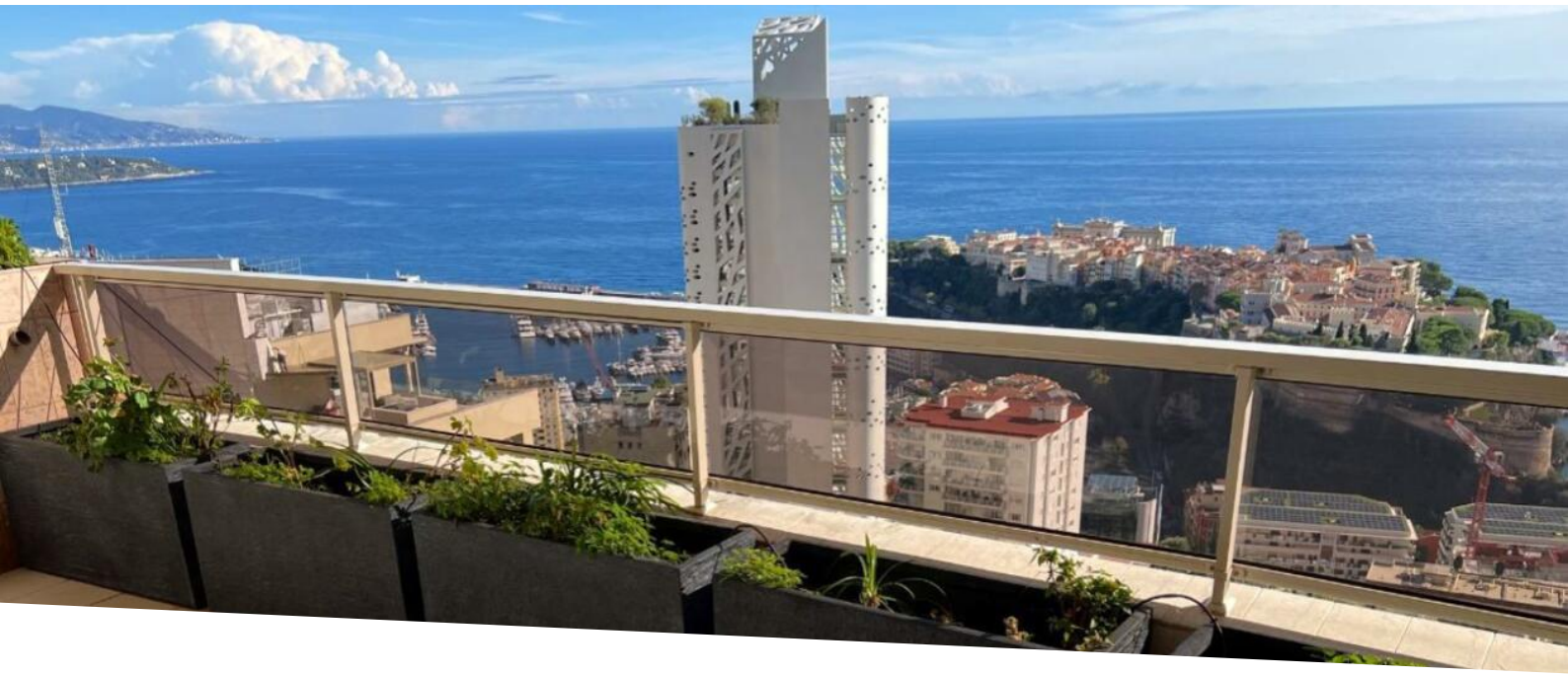

Patio Palace Bellissimo appartamento - con vista panoramica

Vendita 11 800 000 €

Tipo di proprietà **Appartamento**	*Stanze* **5 stanze**
Edificio **Patio Palace**	*Quartiere* **Jardin Exotique**
Superficie abitabile **220,67 m²**	*Superficie terrazza* **73,08 m²**
Superficie totale **293,75 m²**	*Camere* **3**
Bagni **3**	*Cantine* **2**
Condizione **Ristrutturato**	*Rif.* **3036**

Questo appartamento si trova nel quartiere Jardin Exotique, in una residenza di lusso che offre una piscina e un servizio di sorveglianza H24. L'appartamento è in perfette condizioni ed è composto da un ingresso, un guardaroba, un doppio soggiorno che si apre sulla grande terrazza e sulla sala da pranzo, una bella cucina/sala da pranzo arredata con ingresso di servizio, una suite padronale molto grande con spogliatoio e bagno privato, due spaziose camere da letto con bagno privato, una delle quali con spogliatoio; un bagno per gli ospiti.
Venduto con 2 cantine.
Possibilità di acquisire fino a 4 posti auto: €370.000/unità
OPPORTUNITÀ di acquisire e combinare il vicino appartamento di 3/4 locali con una superficie totale di 208 m² e 3 posti auto.

Questo documento non rappresenta un'offerta o un contratto. Tutte le misure, superfici e distanze sono approssimative. Le descrizioni e planimetrie sono date a titolo indicativo e la loro esattezza non è garantita. Le fotografie mostrano solo alcune parti della proprietà alla data in cui son state fatte. L'offerta di Vendita è valida salvo in caso di Vendita/affitto, ritiro dalla Vendita/affito o cambio del prezzo o altra condizione, senza avviso preliminare.

La Costa Properties Monaco
Tel : +377 97 97 99 00
Fax : +377 97 97 99 01
info@25lcp.com
www.25lcp.com

Questo documento non rappresenta un'offerta o un contratto. Tutte le misure, superfici e distanze sono approssimative. Le descrizioni e planimetrie sono date a titolo indicativo e la loro esattezza non è garantita. Le fotografie mostrano solo alcune parti della proprietà alla data in cui son state fatte. L'offerta di Vendita è valida salvo in caso di Vendita/affitto, ritiro dalla Vendita/affito o cambio del prezzo o altra condizione, senza avviso preliminare.

Tel : +377 97 97 99 00
Fax : +377 97 97 99 01
info@25lcp.com
www.25lcp.com

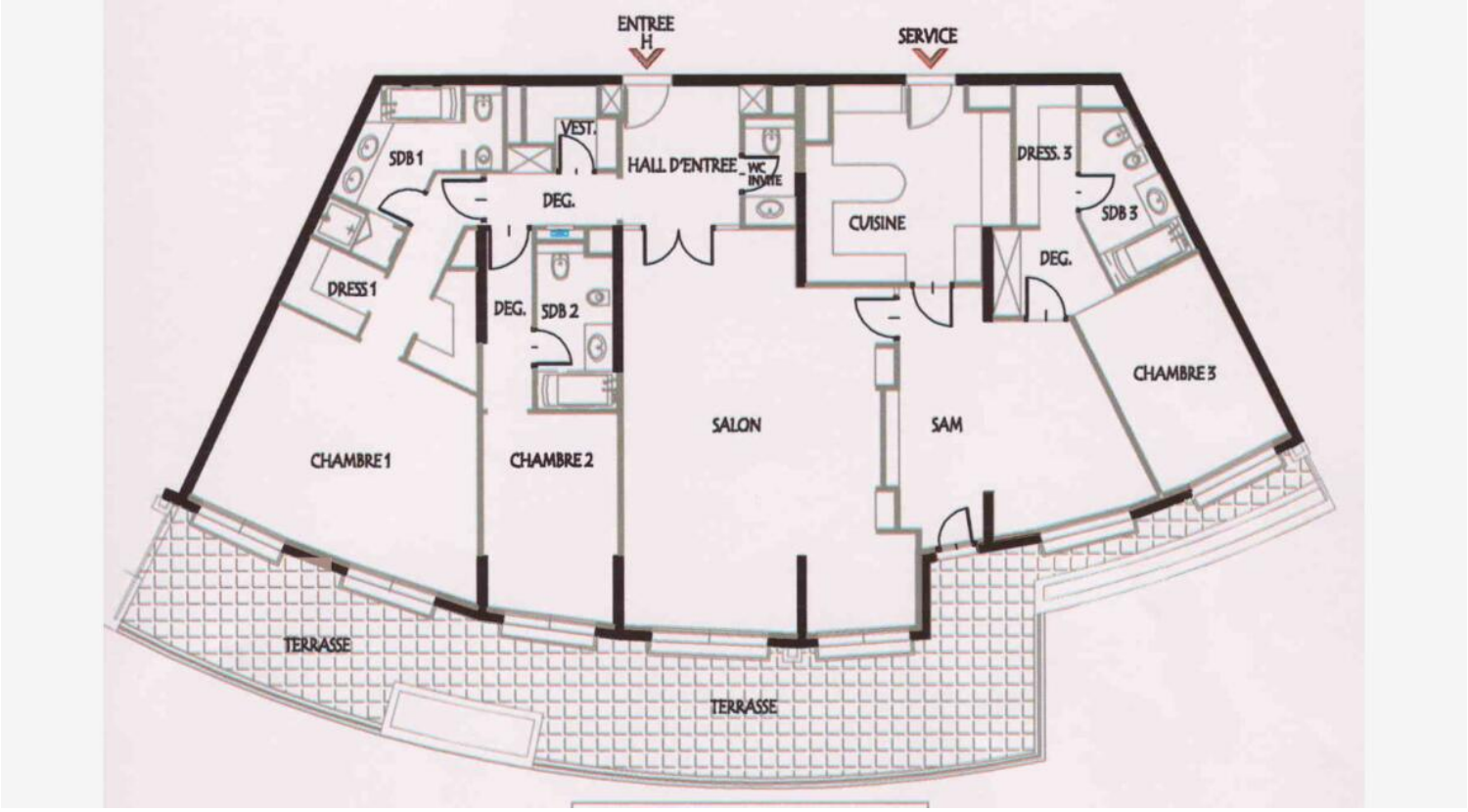

Questo documento non rappresenta un'offerta o un contratto. Tutte le misure, superfici e distanze sono approssimative. Le descrizioni e planimetrie sono date a titolo indicativo e la loro esattezza non è garantita. Le fotografie mostrano solo alcune parti della proprietà alla data in cui son state fatte. L'offerta di Vendita è valida salvo in caso di Vendita/affitto, ritiro dalla Vendita/affito o cambio del prezzo o altra condizione, senza avviso preliminare.

La Costa Properties Monaco
Tel : +377 97 97 99 00
Fax : +377 97 97 99 01
info@25lcp.com
www.25lcp.com

Questo documento non rappresenta un'offerta o un contratto. Tutte le misure, superfici e distanze sono approssimative. Le descrizioni e planimetrie sono date a titolo indicativo e la loro esattezza non è garantita. Le fotografie mostrano solo alcune parti della proprietà alla data in cui son state fatte. L'offerta di Vendita è valida salvo in caso di Vendita/affitto, ritiro dalla Vendita/affito o cambio del prezzo o altra condizione, senza avviso preliminare.